

## КАРТА (ПЛАН)

Зона публичного сервитута для размещения объекта газораспределительной системы  
"Строительство межпоселкового газопровода от ГРС Нива до с. Новоселовское

Раздольненского района"  
 (наименование объекта землеустройства)

## Титульный лист

## 1. Сведения о заказчике землеустроительных работ:

## О физическом лице:

Фамилия, имя, отчество (отчество указывается при наличии) —

## О юридическом лице, органе государственной власти, органе местного самоуправления:

Полное наименование *Государственное унитарное предприятие Республики Крым*  
*"Крымгазсети"*

Страна регистрации (инкорпорации) (указывается в отношении иностранного юридического лица) —

Фамилия и инициалы уполномоченного представителя, его должность, реквизиты доверенности (если представитель действует по доверенности) *Тарасов С. И., Директор*

Подпись  *Тарасов С. И., Директор*

Дата «25» октября 2017

Место для оттиска печати заказчика



**2. Сведения об исполнителе землеустроительных работ:****Об индивидуальном предпринимателе:**

Фамилия, имя, отчество (отчество указывается при наличии) —

Идентификационный номер налогоплательщика —

Контактный телефон и почтовый адрес —

Номер квалификационного аттестата кадастрового инженера (если исполнителем является кадастровый инженер) —

**О юридическом лице:**Полное наименование *ООО "Проектный институт "Геоплан"*Основной государственный регистрационный номер *1149102099805*Контактный телефон и почтовый адрес *тел: +7(978)788-95-87; 295014, Россия, Республика Крым, г. Симферополь, ул. Евпаторийское шоссе 8, офис 300*

Фамилия и инициалы уполномоченного представителя юридического лица, его должность, реквизиты доверенности (если представитель действует по доверенности) —

Сведения о кадастровом инженере *Карась Анастасия Владимировна, номер квалификационного аттестата 82-16-493*Подпись *Анастасия Владимировна Карась А. В.*

Дата «24» октября 2017

Место для оттиска печати лица, составившего карту (план) объекта землеустройства

**3. Сведения о согласовании карты (плана) объекта землеустройства:**Полное наименование органа (организации), с которым осуществляется согласование, фамилия и инициалы уполномоченного лица, его должность *Министерством имущественных и земельных отношений Республики Крым*Реквизиты письма (дата и номер, если согласование оформлено в виде письма) *Письмо Министерства имущественных и земельных отношений Республики Крым №01-10/36730 от 17.10.2017*

Подпись \_\_\_\_\_

Дата «\_\_» \_\_\_\_\_

Место для оттиска печати органа (организации), с которым осуществляется согласование

Полное наименование органа (организации), с которым осуществляется согласование, фамилия и инициалы уполномоченного лица, его должность *Министерства топлива и энергетики Республики Крым*Реквизиты письма (дата и номер, если согласование оформлено в виде письма) *Письмо Министерства топлива и энергетики Республики Крым №3793/02-2-07/1 от 18.10.2017*

Подпись \_\_\_\_\_

Дата «\_\_» \_\_\_\_\_

Место для оттиска печати органа (организации), с которым осуществляется согласование

Место для оттиска печати органа (организации), с которым осуществляется согласование	
Полное наименование органа (организации), с которым осуществляется согласование, фамилия и инициалы уполномоченного лица, его должность <i>Государственным комитетом по водному хозяйству и мелиорации Республики Крым</i>	
Реквизиты письма (дата и номер, если согласование оформлено в виде письма) <i>Письмо Государственного комитета по водному хозяйству и мелиорации Республики Крым №3821/17 от 25.09.2017</i>	
Подпись _____	Дата « ____ » _____
Место для оттиска печати органа (организации), с которым осуществляется согласование	
Полное наименование органа (организации), с которым осуществляется согласование, фамилия и инициалы уполномоченного лица, его должность <i>Министерством строительства и архитектуры Республики Крым</i>	
Реквизиты письма (дата и номер, если согласование оформлено в виде письма) <i>Письмо Министерства строительства и архитектуры Республики Крым №6880/02 от 25.09.2017</i>	
Подпись _____	Дата « ____ » _____
Место для оттиска печати органа (организации), с которым осуществляется согласование	
Полное наименование органа (организации), с которым осуществляется согласование, фамилия и инициалы уполномоченного лица, его должность <i>Государственным комитетом по охране культурного наследия Республики Крым</i>	
Реквизиты письма (дата и номер, если согласование оформлено в виде письма) <i>Письмо Государственного комитета по охране культурного наследия Республики Крым №01-03/7086 от 02.10.2017</i>	
Подпись _____	Дата « ____ » _____
Место для оттиска печати органа (организации), с которым осуществляется согласование	

**4. Информация о передаче карты (плана) объекта землеустройства в государственный фонд данных, полученных в результате проведения землеустройства:**

Регистрационный № -

Дата передачи « \_\_\_\_ » \_\_\_\_\_

---

(наименование органа (организации), осуществляющего хранение землеустроительной документации)

**КАРТА (ПЛАН)**

**Зона публичного сервитута для размещения объекта газораспределительной системы  
"Строительство межпоселкового газопровода от ГРС Нива до с. Новоселовское Раздольненского  
района"  
(наименование объекта землеустройства)**

№ п/п	Содержание	Номера листов
1	2	3
1.	Основания для проведения землеустроительных работ и исходные данные	—
2.	Сведения об объекте землеустройства	—
3.	Сведения о местоположении границ объекта землеустройства	—
4.	Сведения о местоположении измененных (уточненных) границ объекта землеустройства	—
5.	План границ объекта землеустройства	—
6.	Приложение	—
7.	<i>Письмо Министерства имущественных и земельных отношений Республики Крым №01-10/36730 от 17.10.2017</i>	—
8.	<i>Письмо Министерства топлива и энергетики Республики Крым №3793/02-2-07/1 от 18.10.2017</i>	—
9.	<i>Письмо Министерства экологии и природных ресурсов Республики Крым №1879/20.2-08 от 04.10.2017</i>	—
10.	<i>Письмо Федерального бюджетного учреждения здравоохранения "Центр гигиены и эпидемиологии в Республике Крым и городе федерального значения Севастополе" №08-3464 от 21.09.2017</i>	—
11.	<i>Письмо Государственного комитета по водному хозяйству и мелиорации Республики Крым №3821/17 от 25.09.2017</i>	—
12.	<i>Письмо Министерства строительства и архитектуры Республики Крым №6880/02 от 25.09.2017</i>	—
13.	<i>Письмо Государственного комитета по охране культурного наследия Республики Крым №01-03/7086 от 02.10.2017</i>	—
14.	<i>Письмо администрации Зиминского сельского поселения Раздольненского района Республики Крым №02-28/474 от 20.09.2017</i>	—
15.	<i>Постановление администрации Зиминского сельского поселения Раздольненского района Республики Крым №81 от 25.10.2017</i>	—

**КАРТА (ПЛАН)**

**Зона публичного сервитута для размещения объекта газораспределительной системы**  
**"Строительство межпоселкового газопровода от ГРС Нива до с. Новоселовское**  
**Раздольненского района"**  
(наименование объекта землеустройства)

**Основания для проведения землеустроительных работ и исходные данные****Перечень документов**

<b>№ п/п</b>	<b>Наименование и реквизиты документа</b>	<b>Сведения об органе (организации), подготовившем или принявшем документ</b>
<b>1</b>	<b>2</b>	<b>3</b>
1	Постановление Правительства РФ "Об утверждении формы карты (плана) объекта землеустройства и требований к ее составлению" №621 от 30.07.2009	Правительство Российской Федерации
2	Закон Республики Крым " О размещении инженерных сооружений" №74-ЗРК от 15.09.2014	Государственным советом Республики Крым
3	Постановление Правительства РФ "Об утверждении Правил охраны газораспределительных сетей" №878 от 20.11.2000	Правительство Российской Федерации
4	Публичная кадастровая карта Украины №б/н масштаб: 25000 обновлен: 06.10.2016	Ресурс map.land.gov.ua
5	Кадастровый план территории №90/ИСХ/2017-592835 от 02.09.2017	Государственный комитет по государственной регистрации и кадастру Республики Крым
6	Кадастровый план территории №90/ИСХ/2017-585424 от 31.08.2017	Государственный комитет по государственной регистрации и кадастру Республики Крым
7	Кадастровый план территории №90/ИСХ/2017-585437 от 31.08.2017	Государственный комитет по государственной регистрации и кадастру Республики Крым
8	Кадастровый план территории №90/ИСХ/2017-585428 от 31.08.2017	Государственный комитет по государственной регистрации и кадастру Республики Крым
9	Кадастровый план территории №90/ИСХ/2017-585414 от 31.08.2017	Государственный комитет по государственной регистрации и кадастру Республики Крым
10	Письмо Министерства имущественных и земельных отношений Республики Крым №01-10/36730 от 17.10.2017	Министерством имущественных и земельных отношений Республики Крым
11	Письмо Министерства топлива и энергетики Республики Крым №3793/02-2-07/1 от 18.10.2017	Министерства топливом и энергетики Республики Крым
12	Письмо Министерства экологии и природных ресурсов Республики Крым №1879/20.2-08 от 04.10.2017	Министерством экологии и природных ресурсов Республики Крым

**КАРТА (ПЛАН)**

**Зона публичного сервитута для размещения объекта газораспределительной системы**  
**"Строительство межпоселкового газопровода от ГРС Нива до с. Новоселовское**  
**Раздольненского района"**  
(наименование объекта землеустройства)

**Основания для проведения землеустроительных работ и исходные данные**

1	2	3
13	Письмо Федерального бюджетного учреждения здравоохранения "Центр гигиены и эпидемиологии в Республике Крым и городе федерального значения Севастополе" №08-3464 от 21.09.2017	Федеральным бюджетным учреждением здравоохранения "Центр гигиены и эпидемиологии в Республике Крым и городе федерального значения Севастополе"
14	Письмо Государственного комитета по водному хозяйству и мелиорации Республики Крым №3821/17 от 25.09.2017	Государственным комитетом по водному хозяйству и мелиорации Республики Крым
15	Письмо Министерства строительства и архитектуры Республики Крым №6880/02 от 25.09.2017	Министерством строительства и архитектуры Республики Крым
16	Письмо Государственного комитета по охране культурного наследия Республики Крым №01-03/7086 от 02.10.2017	Государственным комитетом по охране культурного наследия Республики Крым
17	Письмо администрации Зиминского сельского поселения Раздольненского района Республики Крым №02-28/474 от 20.09.2017	Администрация Зиминского сельского поселения Раздольненского района Республики Крым
18	Постановление администрации Зиминского сельского поселения Раздольненского района Республики Крым №81 от 25.10.2017	Администрация Зиминского сельского поселения Раздольненского района Республики Крым

**КАРТА (ПЛАН)**

**Зона публичного сервитута для размещения объекта газораспределительной системы  
"Строительство межпоселкового газопровода от ГРС Нива до с. Новоселовское Раздольненского  
района"  
(наименование объекта землеустройства)**

**Сведения об объекте землеустройства**

№ п/п	Характеристики объекта землеустройства	Описание характеристик
1	2	3
1.	Местоположение объекта землеустройства	Республика Крым, Раздольненский р-н; Зиминское с/п
2.	Площадь объекта землеустройства ± величина погрешности определения площади ( $P \pm \Delta P$ )	50826±79 кв.м
3.	Иные характеристики объекта землеустройства	<p>На земельные участки, входящие в охранные зоны газораспределительных сетей, в целях предупреждения их повреждения или нарушения условий их нормальной эксплуатации налагаются ограничения (обременения):</p> <p>а) строить объекты жилищно-гражданского и производственного назначения;</p> <p>б) сносить и реконструировать мосты, коллекторы, автомобильные и железные дороги с расположенными на них газораспределительными сетями без предварительного выноса этих газопроводов по согласованию с эксплуатационными организациями;</p> <p>в) разрушать берегоукрепительные сооружения, водопропускные устройства, земляные и иные сооружения, предохраняющие газораспределительные сети от разрушений;</p> <p>г) перемещать, повреждать, засыпать и уничтожать опознавательные знаки, контрольно-измерительные пункты и другие устройства газораспределительных сетей;</p> <p>д) устраивать свалки и склады, разливать растворы кислот, солей, щелочей и других химически активных веществ;</p> <p>е) огораживать и перегораживать охранные зоны, препятствовать доступу персонала эксплуатационных организаций к газораспределительным сетям, проведению обслуживания и устранению повреждений газораспределительных сетей;</p> <p>ж) разводить огонь и размещать источники огня;</p> <p>з) рыть погреба, копать и обрабатывать почву сельскохозяйственными и мелиоративными орудиями и механизмами на глубину более 0,3 метра;</p> <p>и) открывать калитки и двери газорегуляторных пунктов, станций катодной и дренажной защиты, люки подземных колодцев, включать или отключать электроснабжение средств связи, освещения и систем телемеханики;</p> <p>к) набрасывать, приставлять и привязывать к опорам и надземным газопроводам, ограждениям и зданиям газораспределительных сетей посторонние предметы, лестницы, влезать на них;</p> <p>л) самовольно подключаться к газораспределительным сетям.</p>



**КАРТА (ПЛАН)**

**Зона публичного сервитута для размещения объекта газораспределительной системы  
"Строительство межпоселкового газопровода от ГРС Нива до с. Новоселовское Раздольненского  
района"  
(наименование объекта землеустройства)**

**Сведения о местоположении границ объекта землеустройства****1. Система координат СК-63****2. Сведения о характерных точках границ объекта землеустройства**

Обозначение характерных точек границы	Координаты, м		Метод определения координат и средняя квадратическая погрешность положения характерной точки (M), м	Описание закрепления точки
	X	Y		
1	2	3	4	5
1	5037312,43	4376092,12	Метод спутниковых геодезических измерений (определений); 0,10	—
2	5037308,48	4376581,39	Метод спутниковых геодезических измерений (определений); 0,10	—
3	5037308,99	4376689,35	Метод спутниковых геодезических измерений (определений); 0,10	—
4	5037316,15	4377110,89	Метод спутниковых геодезических измерений (определений); 0,10	—
5	5037317,51	4377664,88	Метод спутниковых геодезических измерений (определений); 0,10	—
6	5037315,25	4377730,61	Метод спутниковых геодезических измерений (определений); 0,10	—
7	5037298,58	4377833,51	Метод спутниковых геодезических измерений (определений); 0,10	—
8	5037265,40	4377990,30	Метод спутниковых геодезических измерений (определений); 0,10	—
9	5037190,70	4378326,49	Метод спутниковых геодезических измерений (определений); 0,10	—
10	5037188,86	4378334,38	Метод спутниковых геодезических измерений (определений); 0,10	—
11	5037228,22	4378343,47	Метод спутниковых геодезических измерений (определений); 0,10	—
12	5037230,67	4378333,73	Метод спутниковых геодезических измерений (определений); 0,10	—
13	5037259,77	4378341,03	Метод спутниковых геодезических измерений (определений); 0,10	—
14	5037252,46	4378370,13	Метод спутниковых геодезических измерений (определений); 0,10	—
15	5037223,36	4378362,83	Метод спутниковых геодезических измерений (определений); 0,10	—
16	5037227,00	4378348,32	Метод спутниковых геодезических измерений (определений); 0,10	—
17	5037187,72	4378339,25	Метод спутниковых геодезических измерений (определений); 0,10	—
18	5037173,71	4378399,10	Метод спутниковых геодезических измерений (определений); 0,10	—
19	5037159,23	4378461,77	Метод спутниковых геодезических измерений (определений); 0,10	—
20	5037117,15	4378572,53	Метод спутниковых геодезических измерений (определений); 0,10	—

**КАРТА (ПЛАН)**

**Зона публичного сервитута для размещения объекта газораспределительной системы  
"Строительство межпоселкового газопровода от ГРС Нива до с. Новоселовское Раздольненского  
района"**

(наименование объекта землеустройства)

**Сведения о местоположении границ объекта землеустройства**

1	2	3	4	5
21	5037118,48	4378722,28	Метод спутниковых геодезических измерений (определений); 0,10	—
22	5037089,56	4378893,81	Метод спутниковых геодезических измерений (определений); 0,10	—
23	5037074,78	4378952,67	Метод спутниковых геодезических измерений (определений); 0,10	—
24	5037051,18	4379166,48	Метод спутниковых геодезических измерений (определений); 0,10	—
25	5037016,08	4379459,30	Метод спутниковых геодезических измерений (определений); 0,10	—
26	5037031,68	4379470,83	Метод спутниковых геодезических измерений (определений); 0,10	—
27	5037029,76	4379487,70	Метод спутниковых геодезических измерений (определений); 0,10	—
28	5036977,06	4379828,85	Метод спутниковых геодезических измерений (определений); 0,10	—
29	5036919,83	4379850,60	Метод спутниковых геодезических измерений (определений); 0,10	—
30	5036795,24	4379920,12	Метод спутниковых геодезических измерений (определений); 0,10	—
31	5036772,84	4379913,53	Метод спутниковых геодезических измерений (определений); 0,10	—
32	5036768,77	4379927,38	Метод спутниковых геодезических измерений (определений); 0,10	—
33	5036781,24	4379930,94	Метод спутниковых геодезических измерений (определений); 0,10	—
34	5036773,01	4379959,79	Метод спутниковых геодезических измерений (определений); 0,10	—
35	5036744,16	4379951,56	Метод спутниковых геодезических измерений (определений); 0,10	—
36	5036752,39	4379922,71	Метод спутниковых геодезических измерений (определений); 0,10	—
37	5036763,96	4379926,01	Метод спутниковых геодезических измерений (определений); 0,10	—
38	5036768,04	4379912,12	Метод спутниковых геодезических измерений (определений); 0,10	—
39	5036746,76	4379905,87	Метод спутниковых геодезических измерений (определений); 0,10	—
40	5036649,42	4379873,18	Метод спутниковых геодезических измерений (определений); 0,10	—
41	5036581,43	4379830,16	Метод спутниковых геодезических измерений (определений); 0,10	—
42	5036444,09	4379783,76	Метод спутниковых геодезических измерений (определений); 0,10	—
43	5036264,37	4379728,83	Метод спутниковых геодезических измерений (определений); 0,10	—
44	5036249,15	4379779,06	Метод спутниковых геодезических измерений (определений); 0,10	—

**КАРТА (ПЛАН)**

**Зона публичного сервитута для размещения объекта газораспределительной системы  
"Строительство межпоселкового газопровода от ГРС Нива до с. Новоселовское Раздольненского  
района"  
(наименование объекта землеустройства)**

**Сведения о местоположении границ объекта землеустройства**

1	2	3	4	5
45	5036190,18	4379761,37	Метод спутниковых геодезических измерений (определений); 0,10	—
46	5036153,34	4379747,75	Метод спутниковых геодезических измерений (определений); 0,10	—
47	5035898,63	4379688,06	Метод спутниковых геодезических измерений (определений); 0,10	—
48	5035696,96	4379641,57	Метод спутниковых геодезических измерений (определений); 0,10	—
49	5035341,06	4379555,32	Метод спутниковых геодезических измерений (определений); 0,10	—
50	5035337,49	4379569,49	Метод спутниковых геодезических измерений (определений); 0,10	—
51	5035316,01	4379564,06	Метод спутниковых геодезических измерений (определений); 0,10	—
52	5035310,24	4379562,60	Метод спутниковых геодезических измерений (определений); 0,10	—
53	5034759,63	4379421,26	Метод спутниковых геодезических измерений (определений); 0,10	—
54	5034756,94	4379431,06	Метод спутниковых геодезических измерений (определений); 0,10	—
55	5034541,66	4379373,35	Метод спутниковых геодезических измерений (определений); 0,10	—
56	5034381,32	4379327,79	Метод спутниковых геодезических измерений (определений); 0,10	—
57	5034312,30	4379313,51	Метод спутниковых геодезических измерений (определений); 0,10	—
58	5034261,94	4379302,43	Метод спутниковых геодезических измерений (определений); 0,10	—
59	5034024,14	4379333,39	Метод спутниковых геодезических измерений (определений); 0,10	—
60	5033913,44	4379418,23	Метод спутниковых геодезических измерений (определений); 0,10	—
61	5033799,91	4379433,07	Метод спутниковых геодезических измерений (определений); 0,10	—
62	5033731,32	4379496,38	Метод спутниковых геодезических измерений (определений); 0,10	—
63	5033730,07	4379541,37	Метод спутниковых геодезических измерений (определений); 0,10	—
64	5033646,24	4379587,69	Метод спутниковых геодезических измерений (определений); 0,10	—
65	5033629,42	4379615,71	Метод спутниковых геодезических измерений (определений); 0,10	—
66	5033598,43	4379661,96	Метод спутниковых геодезических измерений (определений); 0,10	—
67	5033571,31	4379776,67	Метод спутниковых геодезических измерений (определений); 0,10	—
68	5033551,35	4379817,68	Метод спутниковых геодезических измерений (определений); 0,10	—

**КАРТА (ПЛАН)**

**Зона публичного сервитута для размещения объекта газораспределительной системы  
"Строительство межпоселкового газопровода от ГРС Нива до с. Новоселовское Раздольненского  
района"**

(наименование объекта землеустройства)

**Сведения о местоположении границ объекта землеустройства**

1	2	3	4	5
69	5033429,43	4379882,52	Метод спутниковых геодезических измерений (определений); 0,10	—
70	5033370,94	4379939,25	Метод спутниковых геодезических измерений (определений); 0,10	—
71	5033368,87	4379948,04	Метод спутниковых геодезических измерений (определений); 0,10	—
72	5033371,23	4379948,60	Метод спутниковых геодезических измерений (определений); 0,10	—
73	5033364,25	4379977,78	Метод спутниковых геодезических измерений (определений); 0,10	—
74	5033361,98	4379977,24	Метод спутниковых геодезических измерений (определений); 0,10	—
75	5033361,46	4379979,46	Метод спутниковых геодезических измерений (определений); 0,10	—
76	5033349,62	4379976,72	Метод спутниковых геодезических измерений (определений); 0,10	—
77	5033245,58	4379952,63	Метод спутниковых геодезических измерений (определений); 0,10	—
78	5033145,13	4379926,67	Метод спутниковых геодезических измерений (определений); 0,10	—
79	5033077,97	4379945,49	Метод спутниковых геодезических измерений (определений); 0,10	—
80	5032947,73	4379949,44	Метод спутниковых геодезических измерений (определений); 0,10	—
81	5032839,00	4379955,49	Метод спутниковых геодезических измерений (определений); 0,10	—
82	5032781,62	4379943,23	Метод спутниковых геодезических измерений (определений); 0,10	—
83	5032725,46	4380206,10	Метод спутниковых геодезических измерений (определений); 0,10	—
84	5032658,39	4380505,60	Метод спутниковых геодезических измерений (определений); 0,10	—
85	5032489,48	4380923,92	Метод спутниковых геодезических измерений (определений); 0,10	—
86	5032484,50	4380922,89	Метод спутниковых геодезических измерений (определений); 0,10	—
87	5032653,60	4380504,11	Метод спутниковых геодезических измерений (определений); 0,10	—
88	5032720,58	4380205,03	Метод спутниковых геодезических измерений (определений); 0,10	—
89	5032777,78	4379937,29	Метод спутниковых геодезических измерений (определений); 0,10	—
90	5032839,39	4379950,46	Метод спутниковых геодезических измерений (определений); 0,10	—
91	5032947,52	4379944,44	Метод спутниковых геодезических измерений (определений); 0,10	—
92	5033077,21	4379940,51	Метод спутниковых геодезических измерений (определений); 0,10	—

**КАРТА (ПЛАН)**

**Зона публичного сервитута для размещения объекта газораспределительной системы  
"Строительство межпоселкового газопровода от ГРС Нива до с. Новоселовское Раздольненского  
района"**

(наименование объекта землеустройства)

**Сведения о местоположении границ объекта землеустройства**

1	2	3	4	5
93	5033145,08	4379921,49	Метод спутниковых геодезических измерений (определений); 0,10	—
94	5033246,77	4379947,77	Метод спутниковых геодезических измерений (определений); 0,10	—
95	5033335,66	4379968,36	Метод спутниковых геодезических измерений (определений); 0,10	—
96	5033342,05	4379941,63	Метод спутниковых геодезических измерений (определений); 0,10	—
97	5033364,00	4379946,87	Метод спутниковых геодезических измерений (определений); 0,10	—
98	5033366,41	4379936,68	Метод спутниковых геодезических измерений (определений); 0,10	—
99	5033426,45	4379878,44	Метод спутниковых геодезических измерений (определений); 0,10	—
100	5033547,57	4379814,03	Метод спутниковых геодезических измерений (определений); 0,10	—
101	5033566,57	4379774,98	Метод спутниковых геодезических измерений (определений); 0,10	—
102	5033593,77	4379659,93	Метод спутниковых геодезических измерений (определений); 0,10	—
103	5033625,20	4379613,03	Метод спутниковых геодезических измерений (определений); 0,10	—
104	5033642,64	4379583,96	Метод спутниковых геодезических измерений (определений); 0,10	—
105	5033725,15	4379538,38	Метод спутниковых геодезических измерений (определений); 0,10	—
106	5033726,38	4379494,14	Метод спутниковых геодезических измерений (определений); 0,10	—
107	5033797,68	4379428,32	Метод спутниковых геодезических измерений (определений); 0,10	—
108	5033911,46	4379413,44	Метод спутниковых геодезических измерений (определений); 0,10	—
109	5034022,17	4379328,60	Метод спутниковых геодезических измерений (определений); 0,10	—
110	5034262,16	4379297,36	Метод спутниковых геодезических измерений (определений); 0,10	—
111	5034313,34	4379308,62	Метод спутниковых геодезических измерений (определений); 0,10	—
112	5034382,51	4379322,93	Метод спутниковых геодезических измерений (определений); 0,10	—
113	5034542,99	4379368,53	Метод спутниковых геодезических измерений (определений); 0,10	—
114	5034753,44	4379424,94	Метод спутниковых геодезических измерений (определений); 0,10	—
115	5034756,12	4379415,19	Метод спутниковых геодезических измерений (определений); 0,10	—
116	5035311,47	4379557,75	Метод спутниковых геодезических измерений (определений); 0,10	—

**КАРТА (ПЛАН)****Зона публичного сервитута для размещения объекта газораспределительной системы  
"Строительство межпоселкового газопровода от ГРС Нива до с. Новоселовское Раздольненского  
района"**

(наименование объекта землеустройства)

**Сведения о местоположении границ объекта землеустройства**

1	2	3	4	5
117	5035316,43	4379559,01	Метод спутниковых геодезических измерений (определений); 0,10	—
118	5035333,87	4379563,42	Метод спутниковых геодезических измерений (определений); 0,10	—
119	5035337,42	4379549,30	Метод спутниковых геодезических измерений (определений); 0,10	—
120	5035698,11	4379636,70	Метод спутниковых геодезических измерений (определений); 0,10	—
121	5035899,76	4379683,19	Метод спутниковых геодезических измерений (определений); 0,10	—
122	5036154,78	4379742,95	Метод спутниковых геодезических измерений (определений); 0,10	—
123	5036191,77	4379756,63	Метод спутниковых геодезических измерений (определений); 0,10	—
124	5036245,81	4379772,84	Метод спутниковых геодезических измерений (определений); 0,10	—
125	5036261,04	4379722,59	Метод спутниковых геодезических измерений (определений); 0,10	—
126	5036445,62	4379779,00	Метод спутниковых геодезических измерений (определений); 0,10	—
127	5036583,60	4379825,61	Метод спутниковых геодезических измерений (определений); 0,10	—
128	5036651,58	4379868,64	Метод спутниковых геодезических измерений (определений); 0,10	—
129	5036748,26	4379901,10	Метод спутниковых геодезических измерений (определений); 0,10	—
130	5036772,33	4379908,17	Метод спутниковых геодезических измерений (определений); 0,10	—
131	5036794,64	4379914,73	Метод спутниковых геодезических измерений (определений); 0,10	—
132	5036917,71	4379846,06	Метод спутниковых геодезических измерений (определений); 0,10	—
133	5036972,57	4379825,21	Метод спутниковых геодезических измерений (определений); 0,10	—
134	5037024,81	4379487,03	Метод спутниковых геодезических измерений (определений); 0,10	—
135	5037026,38	4379473,13	Метод спутниковых геодезических измерений (определений); 0,10	—
136	5037010,77	4379461,60	Метод спутниковых геодезических измерений (определений); 0,10	—
137	5037046,21	4379165,91	Метод спутниковых геодезических измерений (определений); 0,10	—
138	5037069,85	4378951,78	Метод спутниковых геодезических измерений (определений); 0,10	—
139	5037084,66	4378892,79	Метод спутниковых геодезических измерений (определений); 0,10	—
140	5037113,48	4378721,89	Метод спутниковых геодезических измерений (определений); 0,10	—

**КАРТА (ПЛАН)**

**Зона публичного сервитута для размещения объекта газораспределительной системы  
"Строительство межпоселкового газопровода от ГРС Нива до с. Новоселовское Раздольненского  
района"  
(наименование объекта землеустройства)**

**Сведения о местоположении границ объекта землеустройства**

1	2	3	4	5
141	5037112,14	4378571,63	Метод спутниковых геодезических измерений (определений); 0,10	—
142	5037154,44	4378460,32	Метод спутниковых геодезических измерений (определений); 0,10	—
143	5037168,84	4378397,97	Метод спутниковых геодезических измерений (определений); 0,10	—
144	5037183,53	4378335,20	Метод спутниковых геодезических измерений (определений); 0,10	—
145	5037185,83	4378325,38	Метод спутниковых геодезических измерений (определений); 0,10	—
146	5037260,52	4377989,24	Метод спутниковых геодезических измерений (определений); 0,10	—
147	5037293,66	4377832,59	Метод спутниковых геодезических измерений (определений); 0,10	—
148	5037310,26	4377730,12	Метод спутниковых геодезических измерений (определений); 0,10	—
149	5037312,51	4377664,80	Метод спутниковых геодезических измерений (определений); 0,10	—
150	5037311,15	4377110,94	Метод спутниковых геодезических измерений (определений); 0,10	—
151	5037303,99	4376689,40	Метод спутниковых геодезических измерений (определений); 0,10	—
152	5037303,48	4376581,38	Метод спутниковых геодезических измерений (определений); 0,10	—
153	5037307,43	4376092,02	Метод спутниковых геодезических измерений (определений); 0,10	—
154	5037308,33	4376063,19	Метод спутниковых геодезических измерений (определений); 0,10	—
155	5037308,36	4376022,15	Метод спутниковых геодезических измерений (определений); 0,10	—
156	5037317,48	4376022,25	Метод спутниковых геодезических измерений (определений); 0,10	—
157	5037317,50	4376018,20	Метод спутниковых геодезических измерений (определений); 0,10	—
158	5037322,50	4376018,38	Метод спутниковых геодезических измерений (определений); 0,10	—
159	5037322,45	4376027,30	Метод спутниковых геодезических измерений (определений); 0,10	—
160	5037313,36	4376027,21	Метод спутниковых геодезических измерений (определений); 0,10	—
161	5037313,33	4376063,27	Метод спутниковых геодезических измерений (определений); 0,10	—
1	5037312,43	4376092,12	Метод спутниковых геодезических измерений (определений); 0,10	—

**3. Сведения о характерных точках части (частей) границы объекта землеустройства**

Часть №

—	—	—	—	—
---	---	---	---	---

**КАРТА (ПЛАН)**

**Зона публичного сервитута для размещения объекта газораспределительной системы  
"Строительство межпоселкового газопровода от ГРС Нива до с. Новоселовское Раздольненского  
района"**

(наименование объекта землеустройства)

**Сведения о местоположении границ объекта землеустройства****4. Сведения о частях границ объекта землеустройства, совпадающих с местоположением внешних границ природных объектов и (или) объектов искусственного происхождения**

Обозначение части границ		Описание прохождения части границ
от точки	до точки	
1	2	3
1	2	—
2	3	—
3	4	—
4	5	—
5	6	—
6	7	—
7	8	—
8	9	—
9	10	—
10	11	—
11	12	—
12	13	—
13	14	—
14	15	—
15	16	—
16	17	—
17	18	—
18	19	—
19	20	—
20	21	—
21	22	—
22	23	—
23	24	—
24	25	—
25	26	—
26	27	—
27	28	—
28	29	—
29	30	—
30	31	—
31	32	—
32	33	—
33	34	—
34	35	—
35	36	—
36	37	—
37	38	—
38	39	—
39	40	—
40	41	—
41	42	—
42	43	—



**КАРТА (ПЛАН)**

**Зона публичного сервитута для размещения объекта газораспределительной системы  
"Строительство межпоселкового газопровода от ГРС Нива до с. Новоселовское Раздольненского  
района"**  
(наименование объекта землеустройства)

**Сведения о местоположении границ объекта землеустройства**

1	2	3
43	44	—
44	45	—
45	46	—
46	47	—
47	48	—
48	49	—
49	50	—
50	51	—
51	52	—
52	53	—
53	54	—
54	55	—
55	56	—
56	57	—
57	58	—
58	59	—
59	60	—
60	61	—
61	62	—
62	63	—
63	64	—
64	65	—
65	66	—
66	67	—
67	68	—
68	69	—
69	70	—
70	71	—
71	72	—
72	73	—
73	74	—
74	75	—
75	76	—
76	77	—
77	78	—
78	79	—
79	80	—
80	81	—
81	82	—
82	83	—
83	84	—
84	85	—
85	86	—
86	87	—
87	88	—
88	89	—
89	90	—

**КАРТА (ПЛАН)**

**Зона публичного сервитута для размещения объекта газораспределительной системы  
"Строительство межпоселкового газопровода от ГРС Нива до с. Новоселовское Раздольненского  
района"**

(наименование объекта землеустройства)

**Сведения о местоположении границ объекта землеустройства**

1	2	3
90	91	—
91	92	—
92	93	—
93	94	—
94	95	—
95	96	—
96	97	—
97	98	—
98	99	—
99	100	—
100	101	—
101	102	—
102	103	—
103	104	—
104	105	—
105	106	—
106	107	—
107	108	—
108	109	—
109	110	—
110	111	—
111	112	—
112	113	—
113	114	—
114	115	—
115	116	—
116	117	—
117	118	—
118	119	—
119	120	—
120	121	—
121	122	—
122	123	—
123	124	—
124	125	—
125	126	—
126	127	—
127	128	—
128	129	—
129	130	—
130	131	—
131	132	—
132	133	—
133	134	—
134	135	—
135	136	—
136	137	—

**КАРТА (ПЛАН)**

**Зона публичного сервитута для размещения объекта газораспределительной системы  
"Строительство межпоселкового газопровода от ГРС Нива до с. Новоселовское Раздольненского  
района"  
(наименование объекта землеустройства)**

**Сведения о местоположении границ объекта землеустройства**

<b>1</b>	<b>2</b>	<b>3</b>
137	138	—
138	139	—
139	140	—
140	141	—
141	142	—
142	143	—
143	144	—
144	145	—
145	146	—
146	147	—
147	148	—
148	149	—
149	150	—
150	151	—
151	152	—
152	153	—
153	154	—
154	155	—
155	156	—
156	157	—
157	158	—
158	159	—
159	160	—
160	161	—
161	1	—

## КАРТА (ПЛАН)

**Зона публичного сервитута для размещения объекта газораспределительной системы  
"Строительство межпоселкового газопровода от ГРС Нива до с. Новоселовское  
Раздольненского района"  
(наименование объекта землеустройства)**

**Сведения о местоположении измененных (уточненных) границ объекта  
землеустройства**

1. Система координат *СК-63*

## 2. Сведения о характерных точках границ объекта землеустройства

Обозначение характерных точек границ	Существующие координаты, м		Измененные (уточненные) координаты, м		Метод определения координат и средняя квадратическая погрешность положения характерной точки ( $M_t$ ), м	Описание закрепления точки
	X	Y	X	Y		
1	2	3	4	5	6	7
—	—	—	—	—	—	—

## 3. Сведения о характерных точках части (частей) границы объекта землеустройства

Часть №

—	—	—	—	—	—
---	---	---	---	---	---

## 4. Сведения о частях границ объекта землеустройства, совпадающих с местоположением внешних границ природных объектов и (или) объектов искусственного происхождения

Обозначение части границ		Существующее описание прохождения части границ	Измененное (уточненное) описание прохождения части границ
от точки	до точки		
1	2	3	4
—	—	—	—

КАРТА (ПЛАН)  
 Зона публичного сервитута для размещения объекта газораспределительной системы: «Строительство межпоселкового газопровода от ГРС Нива до с. Новоселовское Раздольненского района»  
 (наименование объекта землеустройства)

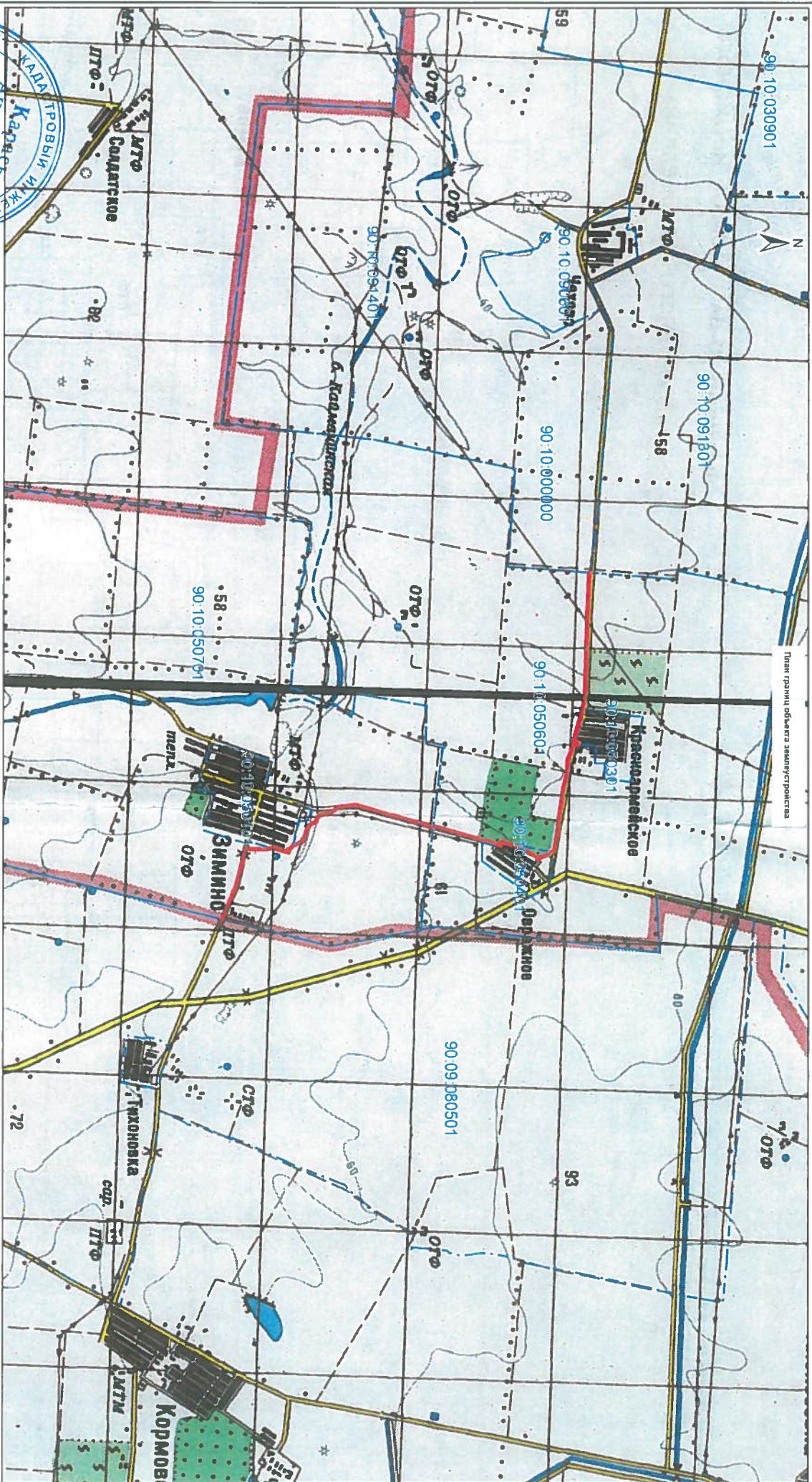

Дата "30" сентября 2017 г.

Масштаб 1:50 000

КАРТА (ПЛАН)

Зона публичного сервитута для размещения объекта газораспределительной системы «Строительство межпоселкового газопровода от ГРС Нива до с. Новоселовское Раздольненского района»  
(наименование объекта землеустройства)



Линия границы объекта землеустройства

Масштаб 1:5 000

Условные обозначения:

Лист 1

----- - граница кадастрового квартала

90-10-050601 - номер кадастрового квартала

90-10-050601:126 - кадастровый номер земельного участка сведения о котором содержатся в ЕТРН

----- - граница зоны публичного сервитута

----- - поворотная точка границы зоны публичного сервитута

Подпись:  **Владимирова Анна Владимировна** инженер

Место для отнесения к кадастровой карте (линии) объекта землеустройства

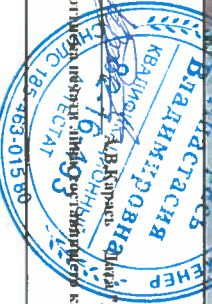

**КАРТА (ПЛАН)**  
**Зона публичного сервитута для размещения объекта газораспределительной системы «Строительство межпоселкового газопровода от ГРС Нива до с. Новоселовское Раздольненского района»**  
**(наименование объекта землеустройства)**



План границ объекта землеустройства

Масштаб 1:5 000

Условные обозначения:

Лист 2

- - граница кадастрового квартала
- - номер кадастрового квартала
- - кадастровый номер земельного участка сведения о котором содержатся в ЕТРН
- - граница зоны публичного сервитута
- - поворотная точка границы зоны публичного сервитута



Подпись: Анастасия Владимировна  
 Дата: 20 сентября 2017 г.  
 Место для отнесения к кадастровому плану (план) объекта землеустройства





**КАРТА (ПЛАН)**  
**Зона публичного сервитута для размещения объекта газораспределительной системы «Строительство межпоселкового газопровода от ГРС Нива до с. Новоселовское Раздольненского района»**  
 (наименование объекта землеустройства)



План границ объекта землеустройства

Масштаб 1:5 000

Условные обозначения:

Лист 4

- - - - - - граница кадастрового квартала
- - - - - 90-10-050601 - номер кадастрового квартала
- - - - - 90-10-050601-126 - кадастровый номер земельного участка снения о котором содержится в ЕТРН
- - - - - 134 - граница зоны публичного сервитута
- - - - - - поворотная точка границы зоны публичного сервитута



Подпись: А. В. Бусыл

Дата: "20" сентября 2017 г.

Место: кадастровый лист 90-10-050601-126, кадастровый номер земельного участка 90-10-050601-126



**КАРТА (ПЛАН)**  
**Зона публичного сервитута для размещения объекта газораспределительной системы «Строительство межпоселкового газопровода от ГРС Нива до с. Новоселовское Раздольненского района»**  
**(наименование объекта землеустройства)**



План границ объекта землеустройства

Масштаб 1:5 000

Условные обозначения:

Лист 6

- - - - - - граница кадастрового квартала
- - номер кадастрового квартала
- - кадастровый номер земельного участка
- - границы зоны публичного сервитута
- - поворотная точка границы зоны публичного сервитута

**КАДЕСТРОВЫЙ ИНЖЕНЕР**  
**Кадровый**  
**Анастасия Владимировна**  
 Подпись: *Анастасия Владимировна*  
 87-16-493  
 89-510-105-469  
 ОИИИС

Подпись: *Анастасия Владимировна*  
 20 сентября 2017 г.  
 Место для оттиска печати: дата, время подписания карты (план) объекта землеустройства

**КАРТА (ПЛАН)**  
 Зона публичного сервитута для размещения объекта газораспределительной системы «Строительство межпоселкового газопровода от ГРС Нива до с. Новоселовское Раздольненского района»  
 (наименование объекта землеустройства)



План границ объекта землеустройства

Масштаб 1:5 000

Условные обозначения:

Лист 7

- - - - - - граница кадастрового квартала
- 90:10:050701 - номер кадастрового квартала
- - граница зоны публичного сервитута
- 88 - новорегистр. точка границы зоны публичного сервитута
- 88 - кадастровый номер земельного участка сведения о котором содержатся в ЕГРН



Подпись: *Владимирова*  
 Дата: "30" сентября 2017 г.  
 Институт кадастрового дела, составившего карту (план) объекта землеустройства  
 Контакт: 185-463-0151



МІНІСТЕРСТВО  
МАЙНОВИХ ТА  
ЗЕМЕЛЬНИХ ВІДНОСИН  
РЕСПУБЛІКИ КРИМ

МИНИСТЕРСТВО  
ИМУЩЕСТВЕННЫХ  
И ЗЕМЕЛЬНЫХ  
ОТНОШЕНИЙ  
РЕСПУБЛИКИ КРЫМ

КЪЫРЫМ  
ДЖУМХУРИЕТИНИНЪ  
МУЛЬКИЙ ВЕ ТОПРАКЪ  
МУНАСЕБЕТЛЕРИ  
НАЗИРЛИГИ

ул. Севастопольская, 17, г. Симферополь, Республика Крым, Российская Федерация, 295015  
тел.: +7 (3652) 25-52-42; факс: +7 (3652) 25-32-11; e-mail: minimzem@mzem.rk.gov.ru

от 17.10.2017 № 01-10/36730  
на № \_\_\_\_\_ от \_\_\_\_\_

**ООО «Проектный институт  
«ГЕОПЛАН»**

Евпаторийское шоссе, 8, офис 300,  
г. Симферополь,  
Республика Крым  
295014

*О согласовании карт (планов)  
зон публичных сервитутов*

Министерство имущественных и земельных отношений Республики Крым (далее – Минимущество), рассмотрев Ваше обращение от 18.09.2017 № 1180 по вопросу согласования карт (планов) зон публичных сервитутов, сообщает.

В результате рассмотрения карты (плана) «Зона публичного сервитута для размещения объекта газораспределительной системы «Строительство межпоселкового газопровода от ГРС Нива до с. Новоселовское Раздольненского района» установлено, что зона публичного сервитута площадями 175744 кв.м расположена за границами населенных пунктов Березовского, Серебрянского, Зиминского, Новоселовского сельских поселений Раздольненского района; Кормовского сельского поселения Первомайского района, а также попадает в границы следующих населенных пунктов: с. Чехово Березовского сельского поселения, с. Красноармейское, с. Овражное, с. Зимино Зиминского сельского поселения, с. Северное, пгт Новоселовское Новоселовского сельского поселения Раздольненского района; с. Тихоновка Кормовского сельского поселения Первомайского района Республики Крым на землях государственной, муниципальной и частной форм собственности.

Учитывая вышеизложенное, Минимущество в части своей компетенции согласовывает карту (план) «Зона публичного сервитута для размещения объекта газораспределительной системы «Строительство межпоселкового газопровода от ГРС Нива до с. Новоселовское

Раздольненского района» в части установления публичного сервитута на земли государственной собственности.

Следует отметить, в соответствии со статьей 8 Закона Республики Крым от 15 сентября 2014 года № 74-ЗРК «О размещении инженерных сооружений» правообладателю публичного сервитута после принятия уполномоченным органом решения об установлении публичного сервитута и внесения сведений о нем в Единый государственный реестр недвижимости необходимо заключить с Минимуществом соглашение о плате за публичный сервитут в отношении земель государственной собственности Республики Крым, необремененных правами третьих лиц.

**Заместитель министра**



**С. СЕМЕНОВ**



**МІНІСТЕРСТВО  
ПАЛИВА ТА ЕНЕРГЕТИКИ  
РЕСПУБЛІКИ КРИМ**

**МИНИСТЕРСТВО  
ТОПЛИВА И ЭНЕРГЕТИКИ  
РЕСПУБЛИКИ КРЫМ**

**КЪЫРЫМ ДЖУМХУРИЕТИ  
ЯКЪАРЛЫКЪ ВЕ  
ЭНЕРГЕТИКАНЫНЪ НАЗИРЛИГИ**

ул. Киевская, 1-А, г. Симферополь, Республика Крым, 295053,  
тел. (3652) 543908, 543909, факс (3652) 600228,  
e-mail: minenergo@rk.gov.ru

18.10.2017 № 3793/02-2-07/1  
на № \_\_\_\_\_ от \_\_\_\_\_

**ООО «Геоплан»**

*О рассмотрении карты (плана)  
зоны публичного сервитута объекта  
«Строительство межпоселкового  
газопровода от ГРС Нива до  
с. Новоселовское Раздольненского района»*

Министерство топлива и энергетики по обращению ООО «Геоплан» от 18.09.2017 №1182 рассмотрело карту (план) зоны публичного сервитута объекта «Строительство межпоселкового газопровода от ГРС Нива до с.Новоселовское Раздольненского района» и, по вопросам отраслевой принадлежности, сообщает следующее.

Проектируемый газопровод пересекает границы охранных зон объектов системы газоснабжения (магистрального и распределительного газопроводов), а также объектов электроэнергетики (линий электропередачи).

При производстве проектно-изыскательских и строительно-монтажных работ по проекту необходимо обеспечить соблюдение Правил охраны магистральных трубопроводов, утвержденных постановлением Госгортехнадзора России от 24.04.1992 №9, соблюдение Правил охраны газораспределительных сетей, утвержденных постановлением Правительства Российской Федерации от 20.11.2000 №878, и выполнение требований постановления Правительства Российской Федерации от 24.02.2009 № 160 «О порядке установления охранных зон объектов электросетевого хозяйства и особых условий использования земельных участков, расположенных в границах таких зон».

Министерство топлива и энергетики Республики Крым согласовывает вышеуказанную карту (план) при обязательном включении в решение по установлению публичного сервитута условий по обеспечению нормативных требований по сохранности и безопасности в охранных зонах существующих объектов.

В частности, прошу учесть обязанность держателя сервитута при выполнении проектно-изыскательских и строительных работ в границах охранных зон :

1. Получить в ГУП РК «Крымэнерго», ГУП РК «Крымгазсети», ГУП РК «Черноморнефтегаз»:

- технические условия (требования) на проектирование пересечений и параллельных прохождений;

- письменные согласования на выполнение строительно-монтажных работ.

2. Выполнять работы в охранных зонах в присутствии представителей соответствующих эксплуатирующих организаций.

3. Обеспечить беспрепятственный доступ сотрудников эксплуатирующих организаций для выполнения работ на подведомственных им объектах электросетевого, газового хозяйства и трубопроводного транспорта, предусмотреть возможность доставки и складирования необходимых материалов и размещения техники.

**Заместитель министра**



**Д.М. Надточаев**





Міністерство  
екології та природних  
ресурсів  
Республіки Крим

Министерство  
экологии и природных  
ресурсов  
Республики Крым

Къырым  
Джумхуриетининъ  
экология ве табиат  
ресурслары назирлиги

ул. Кечкеметская, 198  
г. Симферополь,  
Республика Крым, 295022

тел.: 27-24-29  
факс: 69-10-30  
e-mail: m\_eko@rk.gov.ru

от 04.10.2017 № 1879/20.2 - 08  
№ 1183 от 18.09.2017

Директору ООО «Проектный институт  
«Геоплан»  
Колосову С.И.  
Евпаторийское шоссе, 8, офис 300  
г.Симферополь, Республика Крым,  
Российская Федерация, 295014

Министерство экологии и природных ресурсов Республики Крым на Ваш запрос о согласовании карты (плана) – зоны публичного сервитута для размещения объекта газораспределительной системы «Строительство межпоселкового газопровода от ГРС Нива до с. Новоселовское Раздольненского района» сообщает, что действующими законодательно-нормативными документами не предусмотрено согласование природоохранным органом карт (планов) объекта землеустройства.

Кроме того сообщаем, что объект частично располагается на землях лесного фонда Республики Крым Раздольненского лесничества, Раздольненского участкового лесничества, квартал 5 (защитные леса; категория защитности: ценные, противоэрозионные леса) – карта-схема прилагается.

Приложение на 1 листе в 1 экз.

Заместитель министра

А. АРХАНГЕЛЬСКАЯ



Подлинник электронного документа, подписанного ЭП,  
хранится в системе электронного документооборота  
Республики Крым.

**СВЕДЕНИЯ О СЕРТИФИКАТЕ ЭП**

Кому выдан: Архангельская Алла Валерьевна  
Кем выдан: 8F1DF6DE3658E8E5A5649324564489D6D5C17442  
Действителен: с 24.04.2017 до 28.06.2018

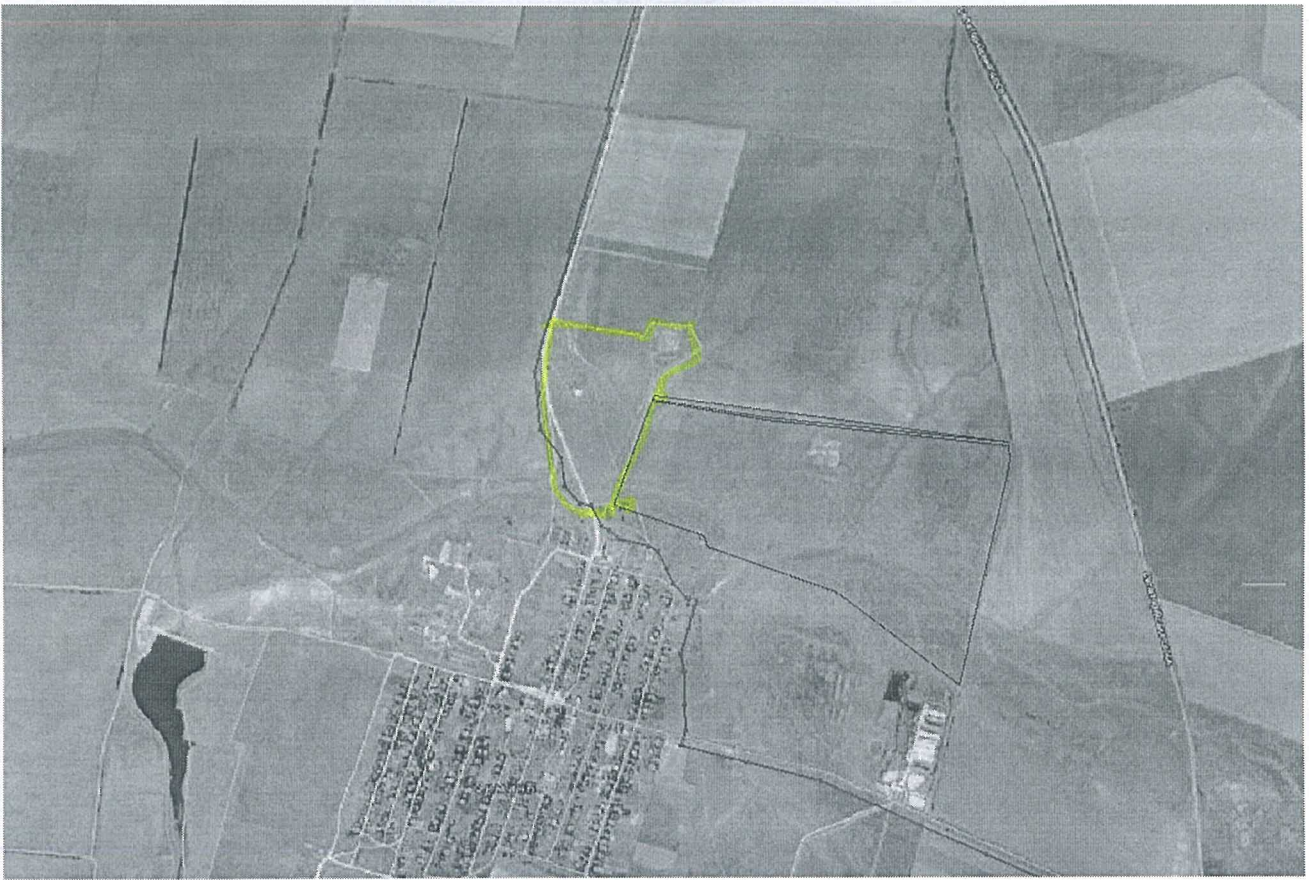





**ДЕРЖАВНИЙ КОМІТЕТ  
ПО ВОДНОМУ  
ГОСПОДАРСТВУ  
ТА МЕЛІОРАЦІЇ  
РЕСПУБЛІКИ КРИМ**

**ГОСУДАРСТВЕННЫЙ  
КОМИТЕТ ПО ВОДНОМУ  
ХОЗЯЙСТВУ  
И МЕЛИОРАЦИИ  
РЕСПУБЛИКИ КРЫМ**

**КЪЫРЫМ  
ДЖУМХУРИЕТИНИНЪ СУВ  
ХОДЖАЛЫГЪЫ ВЕ  
МЕЛИОРАЦИЯ БОЮНДЖА  
ДЕВЛЕТ КОМИТЕТИ**

Адрес: ул. Киевская, д. 77/4, г. Симферополь, Республика Крым, 295034  
Телефон: (0652) 27-63-58, (0652) 59-42-27 факс: (0652) 27-57-26; E-mail: gkvod@rk.gov.ru

«25» сентября 2017 г. № 3821/17  
на № 1185 от «18» сентября 2017 г.

**Директору ООО «Проектный  
институт «Геоплан»  
Колосову С.И.**

Рассмотрев запрос от 18.09.2017 № 1185, Государственный комитет по водному хозяйству и мелиорации Республики Крым в пределах своей компетенции, сообщает.

На основании сведений из Государственного водного реестра, материалов справочника «Ресурсы поверхностных вод. Гидрологическая изученность. Том 6 Украина и Молдавия. Выпуск 3, Крым, 1964г.», в соответствии с представленными картографическими материалами, а также публичной кадастровой картой РФ, запрашиваемый карта (план) объекта землеустройства зоны публичного сервитута для размещения объекта газораспределительной системы «Строительство межпоселкового газопровода от ГРС Нива до с. Новоселовское Раздольненского района», расположенного по адресу: Республика Крым, Раздольненский район, Березовское с/п, Серебрянское с/п, Зиминское с/п, Новоселовское с/п, Первомайское с/п, Кормовское с/п пересекает канал РЧ-2 (ПК74+63) находящийся в оперативном управлении Раздольненского филиала ГБУ РК «Крыммелиоводхоз».

Учитывая вышеизложенное, Государственный комитет по водному хозяйству и мелиорации республики Крым в пределах своей компетенции согласовывает представленный карта (план) объекта землеустройства зоны публичного сервитута для размещения объекта газораспределительной системы «Строительство межпоселкового газопровода от ГРС Нива до с. Новоселовское Раздольненского района» при условии получения технических условий в местах пересечения канала РЧ-2 в ГБУ РК «Крыммелиоводхоз».

**Заместитель председателя**

Писачева  
594-266

**А. Лисовский**



МІНІСТЕРСТВО  
БУДІВНИЦТВА  
ТА АРХІТЕКТУРИ  
РЕСПУБЛІКИ КРИМ

МИНИСТЕРСТВО  
СТРОИТЕЛЬСТВА  
И АРХИТЕКТУРЫ  
РЕСПУБЛИКИ КРЫМ

КЪРЫМ  
ДЖУМХУРИЕТИНЪ  
КЪУРУДЖЫЛЫКЪ ВЕ  
МИМАРЛЫКЪ НАЗИРЛИГИ

ул. Ленина, 17,  
г. Симферополь, 295001

тел./факс 25-60-46  
e-mail: minstroy@mstroy.rk.gov.ru

от 25.09.2017 № 6880/02

На № 1181 от 18.09.2017

ООО «Проектный институт «Геоплан»  
Евпаторийское шоссе, 8, офис 300,  
г. Симферополь, 295014

Министерство строительства и архитектуры Республики Крым, рассмотрев Ваше письмо по вопросу рассмотрения карты (плана) зоны публичного сервитута для размещения объекта газораспределительной системы «Строительство межпоселкового газопровода от ГРС Нива до с. Новоселовское Раздольненского района», сообщает.

Министерство строительства и архитектуры Республики Крым считает возможным согласовать вышеуказанную карту (план) объекта землеустройства для вышеуказанных нужд при условии включения данного объекта в документы территориального планирования и градостроительного зонирования соответствующего муниципального образования, с учетом выполнения требований и ограничений, указанных в данной документации, а также согласования соответствующим муниципальным образованием.

Первый заместитель министра

В.А. ЛОКТИОНОВ



ДЕРЖАВНИЙ КОМІТЕТ  
З ОХОРОНИ  
КУЛЬТУРНОЇ СПАДЩИНИ  
РЕСПУБЛІКИ КРИМ

ГОСУДАРСТВЕННЫЙ КОМИТЕТ  
ПО ОХРАНЕ  
КУЛЬТУРНОГО НАСЛЕДИЯ  
РЕСПУБЛИКИ КРЫМ

КЪЫРЫМ ДЖУМХУРИЕТИНИНЪ  
МЕДЕНИЙ МИРАСНЫ  
КЪОРУВ БОЮНДЖА  
ДЕВЛЕТ КОМИТЕТИ

ул. Гоголя, 14, г. Симферополь, Республика Крым, Российская Федерация, 295011  
Тел./факс: 24-76-61 e-mail: mail@gkokn.rk.gov.ru  
ОГРН 1149102018493; ИНН/КПП 9102012851/910201001

02.10.2017 № 01-03/7086

На №1186 от 19.09.2017

ООО «ПРОЕКТНЫЙ ИНСТИТУТ

«ГЕОПЛАН»

Вх. № 448 от 13.10.2017 г.

на Исх. № от 2017 г.

Директору  
ООО «Проектный институт «Геоплан»

С.И. Колосову

Евпаторийское шоссе, 8, офис 300,  
г. Симферополь, 295014

В Государственном комитете по охране культурного наследия Республики Крым рассмотрено Ваше обращение о согласовании карты (плана) зоны публичного сервитута для размещения объекта газораспределительной системы «Строительство межпоселкового газопровода от ГРС Нива до с. Новосельское Раздольненского района»

Государственный комитет по охране культурного наследия Республики Крым согласовывает карту (план) для размещения указанного объекта.

В соответствии с пунктом 11 статьи 36 Федерального закона от 25.06.2002 № 73-ФЗ «Об объектах культурного наследия (памятниках истории и культуры) народов Российской Федерации» в случае обнаружения в результате проведения изыскательских, проектных, земляных, строительных, мелиоративных, хозяйственных работ археологических предметов, в том числе в культурном слое в земле, содержащем следы существования человека, время возникновения которых превышает сто лет, необходимо организовать их обязательную передачу физическими и (или) юридическими лицами, осуществляющими указанные работы, государству, в случае обнаружения в ходе проведения изыскательских, проектных, земляных, строительных, мелиоративных, хозяйственных и иных работ объекта, обладающего признаками объекта культурного наследия, в том числе объекта археологического наследия, в соответствии с пунктом 4 статьи 36 Федерального закона № 73-ФЗ, заказчик указанных работ, технический заказчик (застройщик) объекта капитального строительства, лицо, проводящее указанные работы, обязано незамедлительно приостановить указанные работы и в течение трех дней со дня обнаружения такого объекта направить в региональный орган охраны объектов культурного наследия письменное заявление об обнаруженном объекте культурного наследия.

Заместитель председателя Госкомитета

В. Г. Зарубин

исп. Беркут, Павлов  
Никитенко



РЕСПУБЛИКА КРЫМ  
РАЗДОЛЬНЕНСКИЙ РАЙОН  
ЗИМИНСКОЕ СЕЛЬСКОЕ ПОСЕЛЕНИЕ  
АДМИНИСТРАЦИЯ СЕЛЬСКОГО ПОСЕЛЕНИЯ

---

ПОСТАНОВЛЕНИЕ № 81

25 октября 2017 года

с. Зимино

*Об установлении срочного публичного сервитута на земельный участок площадью 50826+/-79 кв.м для подключения (технологического присоединения) к сети газораспределения газопровода высокого давления.*

В соответствии со ст. 23 Земельного Кодекса Российской Федерации, ст.ст. 16, 37 Федерального закона от 06.10.2003 года № 131 – ФЗ « Об общих принципах организации местного самоуправления в Российской Федерации», Федеральным законом № 221 – ФЗ от 24.07.2007 г. « О государственном кадастре недвижимости» ,Законом Республики Крым от 21.08.2014 г. № - ЗРК « Об основах местного самоуправления в Республики Крым», Законом Республики Крым от 15.09.2014 г. № 74 – ЗРК « О размещении инженерных сооружений», Уставом муниципального образования Зиминское сельское поселение, Администрация Зиминского сельского поселения Раздольненского района Республики Крым

ПОСТАНОВЛЯЕТ :

1. Установить публичный сервитут сроком на 49 лет в границах зоны с особыми условиями территории – Охранной зоной объекта газораспределительной сети на территории Зиминского сельского поселения на земельный участок площадью 50826+/-79 кв.м., расположенный в границах кадастровых кварталов № 90:10:050101, №90:10:050701, №90:10:050601, №90:10:050401, №90:10:050301 определённый картой ( планом ) объекта землеустройства, зона безопасности которого находится в границах публичного сервитута, для транспортировки природного газа, эксплуатации ,текущего содержания и охраны объектов, размещённых в границах публичного сервитута объекта : « Строительство межпоселкового газопровода от ГРС Нива до с. Новосёловское Раздольненского района».

2. Определить обладателем публичного сервитута Государственное унитарное предприятие Республики Крым «Крымгазсети», ОГРН 1149102024906, ИНН 9102016743, КПП 910201001, находящегося по адресу : 295001, Российская Федерация, Республика Крым, г. Симферополь, ул. Училищная , 42 А.
3. Государственному унитарному предприятию Республики Крым «Крымгазсети» обеспечить передачу экземпляра карты ( плана) в государственный фонд данных, полученных в результате проведения землеустройства, внесение сведений об установлении публичного сервитута в государственный кадастр недвижимости, предоставление проекта согласования.
4. Считать публичный сервитут установленным с момента внесения сведений о нем в государственный кадастр недвижимости.
5. Администрации Зиминского сельского поселения Раздольненского района Республики Крым заключить соглашение об установлении публичного сервитута в отношении земельного участка, указанного в п.1 настоящего постановления с Государственным унитарным предприятием Республики Крым «Крымгазсети».
6. Настоящее постановление вступает в силу со дня его подписания и подлежит обнародованию на информационном стенде Зиминского сельского поселения, на сайте Администрации Раздольненского района, подраздел – муниципальные образования Зиминское сельское поселение.
7. Контроль за исполнением настоящего постановления оставляю за собой.

Глава Администрации Зиминского  
сельского поселения :



  
Б.М. Андрейчук