



Переход всех субъектов на оплату больничных листков по карантину

Постановление Правительства РФ от 18.03.2020 N 294 "Об утверждении Временных правил оформления листков нетрудоспособности, назначения и выплаты пособий по временной нетрудоспособности в случае карантина"



Правительство утвердило временные правила оформления электронных листков нетрудоспособности, а также назначения и оплаты больничных пособий в случае карантина в связи с коронавирусом. Документ действует с 20 марта до 1 июля.

Постановление Правительства РФ от 18.03.2020 N 294 "Об утверждении Временных правил оформления листков нетрудоспособности, назначения и выплаты пособий по временной нетрудоспособности в случае карантина"

Какой больничный оформляется:

Листок временной нетрудоспособности в электронной форме (ЭЛН) с кодом заболевания «03» (карантин).

Он должен быть подписан усиленной квалифицированной электронной подписью медицинского работника и медицинской организации.

Кто оформляет ЭЛН:

Больничный лист по временным правилам вправе оформить уполномоченная медицинская организация.

В каждом субъекте таких организаций может быть не больше трех. Их выбирают региональные власти. Эти медицинским организациям имеют доступ к информационной системе ФСС.



Кому оформляется ЭЛН:

- **физическим лицам, работающим по трудовому договору, которые прибывают в РФ с территорий стран, где зарегистрированы случаи заболевания коронавирусом**
 - **а также проживающим совместно с ними застрахованным лицам**

Какие документы нужны для оформления ЭЛН:

- **электронные образы первого листа загранпаспорта с фотографией, а также страниц с отметками о пересечении государственной границы РФ;**
- **электронный билет, электронный образ проездного документа либо иных документов, которые подтверждают, что застрахованное лицо было на территории иностранного государства;**
- **- электронные образы документов, которые подтверждают совместное проживание с теми, кто вернулся из стран, где зарегистрированы случаи заболевания коронавирусной инфекцией**



Что делает страхователь:

- **ФСС получает информацию о ЭЛН от уполномоченной медицинской организации и идентифицирует страхователя (например, через ПФР по СНИЛС);**
- **когда страхователь найден, ФСС запрашивает у него необходимые сведения для назначения и выплаты пособия;**
- **страхователь в течение двух рабочих дней с даты получения запроса от ФСС представляет нужные сведения по правилам пилотного проекта «Прямые выплаты».**

Кто оплачивает ЭЛН:

Больничный лист по временным правилам оплачивает Фонд социального страхования РФ:

- **за первые семь дней - в течение одного рабочего дня с даты получения от работодателя (страхователя) сведений, необходимых для назначения и выплаты, но не позднее окончания седьмого календарного дня больничного;**
- **за оставшееся время - в течение одного календарного дня с даты окончания временной нетрудоспособности.**



Информационно-разъяснительная работа



8 800 302 7549

**ПРИЛЕТЕЛИ
ИЗ-ЗА ГРАНИЦЫ?
ОСТАВАЙТЕСЬ
ДОМА!**

**БОЛЬНИЧНЫЙ
В ТРИ КЛИКА**



fss.ru



Минтруд
России



Дистанционное оформление электронных больничных для вернувшихся из стран, где зарегистрирован коронавирус

Временный порядок позволяет:

- оформить электронный больничный дистанционно - без посещения поликлиники
- оформить электронный больничный на себя и совместно проживающих работающих граждан





На Едином портале государственных и муниципальных услуг (функций) для застрахованных граждан размещена информация об особом порядке оформления листков нетрудоспособности Фондом.

Что делать, если вы вернулись из другой страны

Всем прибывшим в Россию из другой страны следует соблюдать карантинный режим в течение 14 календарных дней. Если вы не продолжаете работать дистанционно и получать заработную плату, на этот период можно оформить больничный лист и получить пособие. Для этого с 20 марта до 1 июля 2020 года введен особый порядок оформления больничных листов и выплаты пособий по временной нетрудоспособности в случае карантина.

Больничные листы в дистанционном режиме могут получить как вернувшиеся из-за границы граждане, так и совместно проживающие с ними.

Как дистанционно получить электронный больничный лист:

- 1 Зайдите в личный кабинет получателя социальных услуг на сайте Фонда социального страхования. Доступ — по учетной записи на портале Госуслуг. В своем личном кабинете вы можете подать заявление как на себя, так и на тех, кто проживает с вами.
- 2 Заполните интерактивную форму заявления на оформление электронного больничного листа. Прикрепите фото паспорта, а также документы, подтверждающие поездку и факт совместного проживания. В личном кабинете есть подсказки по заполнению заявления и перечню документов.

Оформить больничный

Под условия карантина попадают все, кто живет вместе с вами, даже если они не выезжали за границу, в том числе при отсутствии симптомов заболевания. Больничные листы выдают всем гражданам, которые в связи с карантином (изоляцией) не могут продолжать работать по трудовому договору. Оплата больничных листов в связи с карантином производится двумя частями.

Кроме дистанционного способа оформления для получения больничного листа можно вызвать врача на дом. Не следует посещать поликлинику для оформления больничного листа в связи с карантином!

Оператор электронного документооборота – СБИС, Контур, Парус (и иные по готовности)

При наличии облачной подписи оператора или физической подписи и необходимого ПО для подписания УКЭП

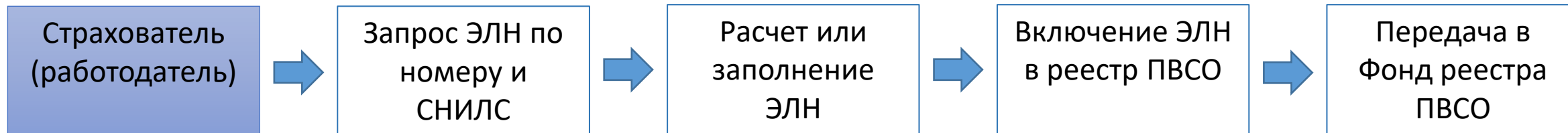

Облачная 1С

При наличии облачной подписи в 1С или наличии физической подписи и необходимого ПО для подписания УКЭП

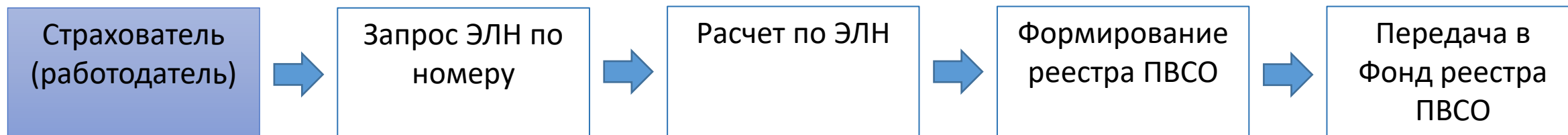

АРМ Подготовки Расчетов ФСС (LK.FSS.RU раздел ЭЛН)

При наличии физической подписи и необходимого ПО для подписания УКЭП

Необходимо установить АРМ и указать данные организации в настройках

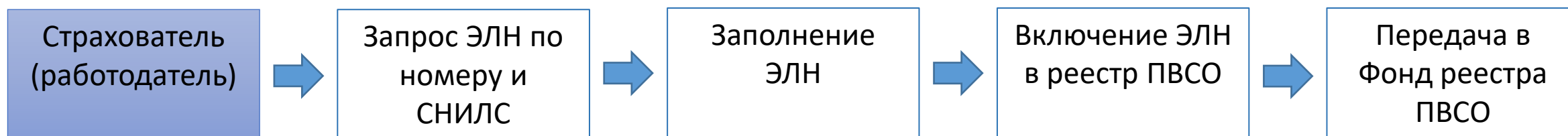

* ПВСО – прямые выплаты страхового обеспечения (Постановление Правительства от 26 апреля 2011 №294)



Для работодателя:

- произведена доработка сервисов Фонда и программных продуктов, предоставляемых Фондом на безвозмездной основе (АРМ ФСС);
- организовано взаимодействие со страхователями, в том числе в субъектах Российской Федерации с «зачетным» механизмом выплат, путем обеспечения доработанным программным продуктом АРМ «Подготовка расчетов для ФСС»



Личные кабинеты на сайте lk.fss.ru

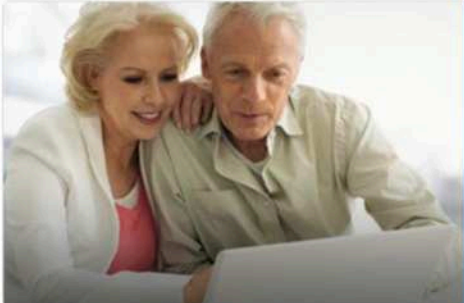
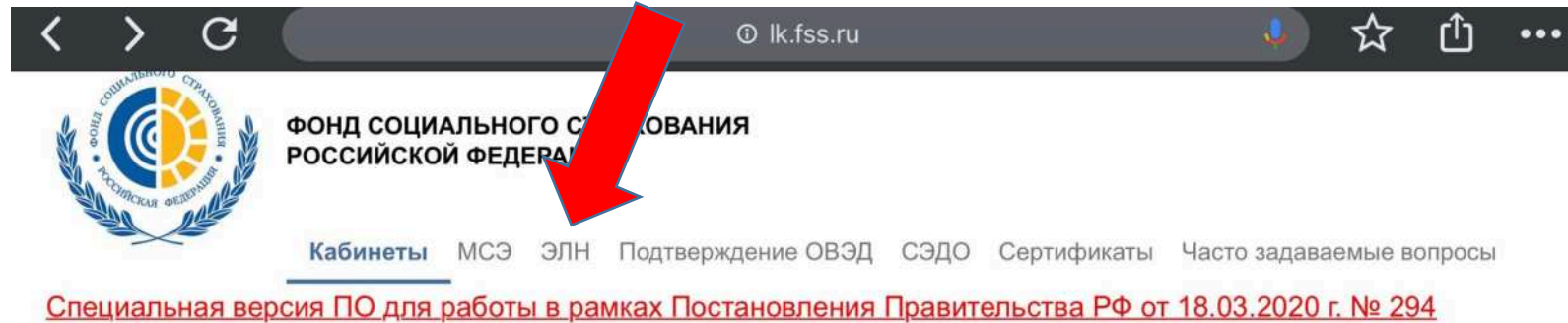

Кабинет получателя услуг

Предназначен для доступа к электронным услугам Фонда застрахованных граждан

[Скачать инструкцию](#)

[Скачать инструкцию по заполнению ЭЛН по карантину \(2019-CoV\)](#)

[Войти](#)



Кабинет страхователя

Предназначен для обмена данными между Фондом и организацией страхователя

[Скачать инструкцию](#)

[Войти](#)



Скачать АРМ Подготовки расчетов для ФСС

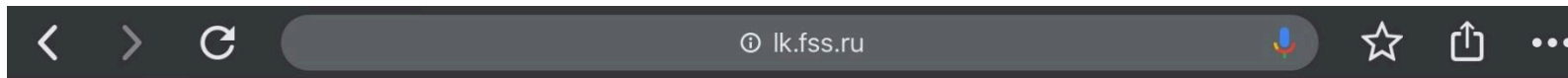

ФОНД СОЦИАЛЬНОГО СТРАХОВАНИЯ
РОССИЙСКОЙ ФЕДЕРАЦИИ

С 01.01.2020 сервис ЭЛН прекращает использование сертификатов по ГОСТ 2001. Для работы с ЭЛН необходимо использовать сертификаты, сформированные по ГОСТ 2012

[Кабинеты](#) [ЭЛН](#) [СЭДО](#) [Подтверждение ОВЭД](#) [Сертификаты](#) [Часто задаваемые вопросы](#)

Для медицинской организации

- Скачать АРМ ЛПУ 2_0_28 (32bit / 64bit)
- Скачать АРМ ЛПУ 2_0_29 (32bit / 64bit)
- Инструкция пользователя
- Инструкция администратора
- История изменений АРМ ЛПУ
- Подписание и шифрование по ГОСТ 2012 в АРМ ЛПУ**

Для страхователя

- Скачать АРМ Подготовки расчетов для ФСС

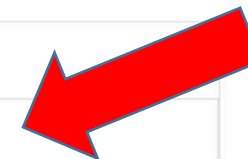

ДЛЯ ДОРАБОТКИ ПРОГРАММНОГО ОБЕСПЕЧЕНИЯ ВЕНДОРОВ

Сервисы для мед. организации

WSLnCrypto

Сервис МО с подписанием и шифрованием данных (версия 1.1)



Заполняем данные по сотруднику

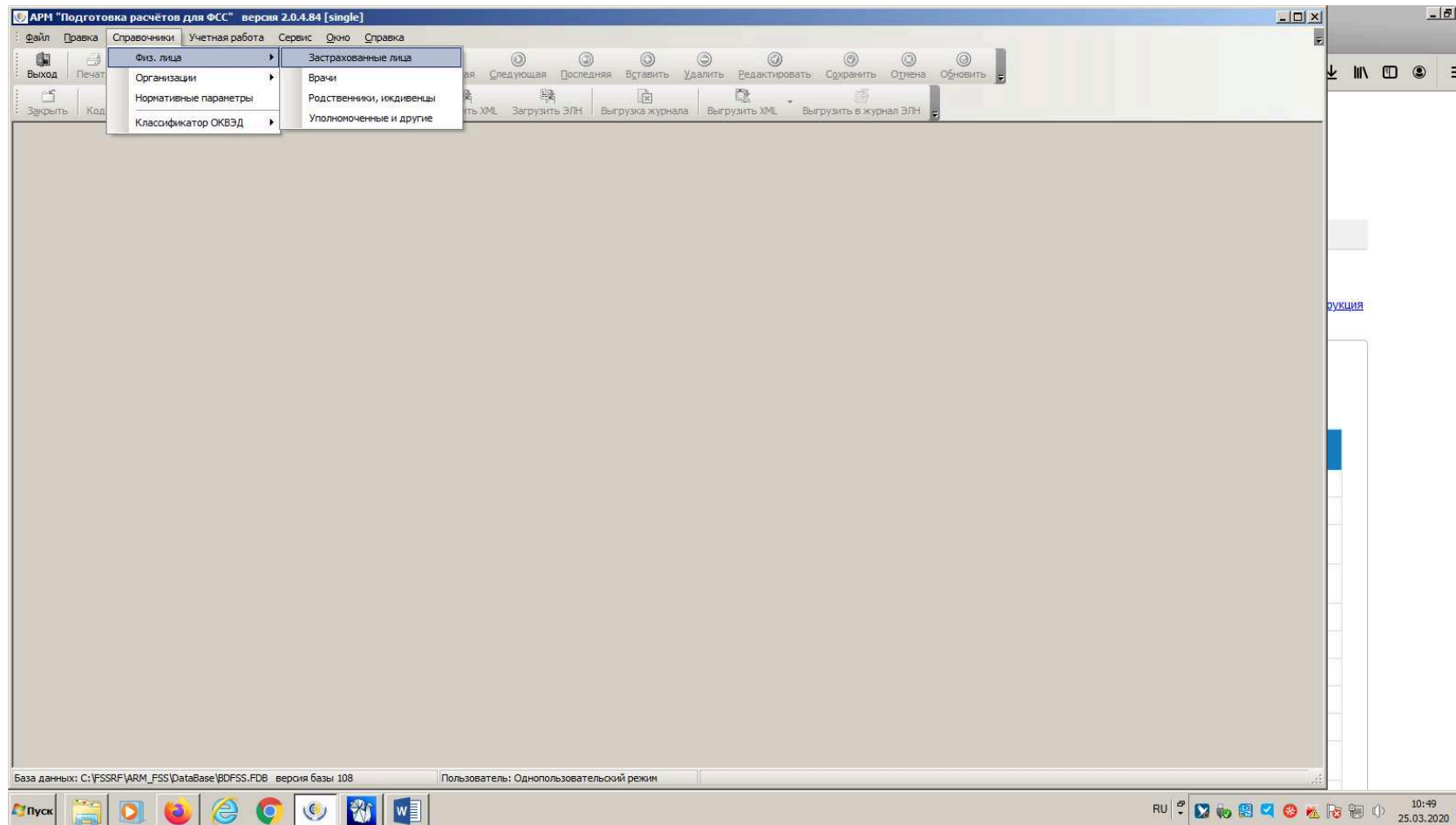



Загружаем ЭЛН

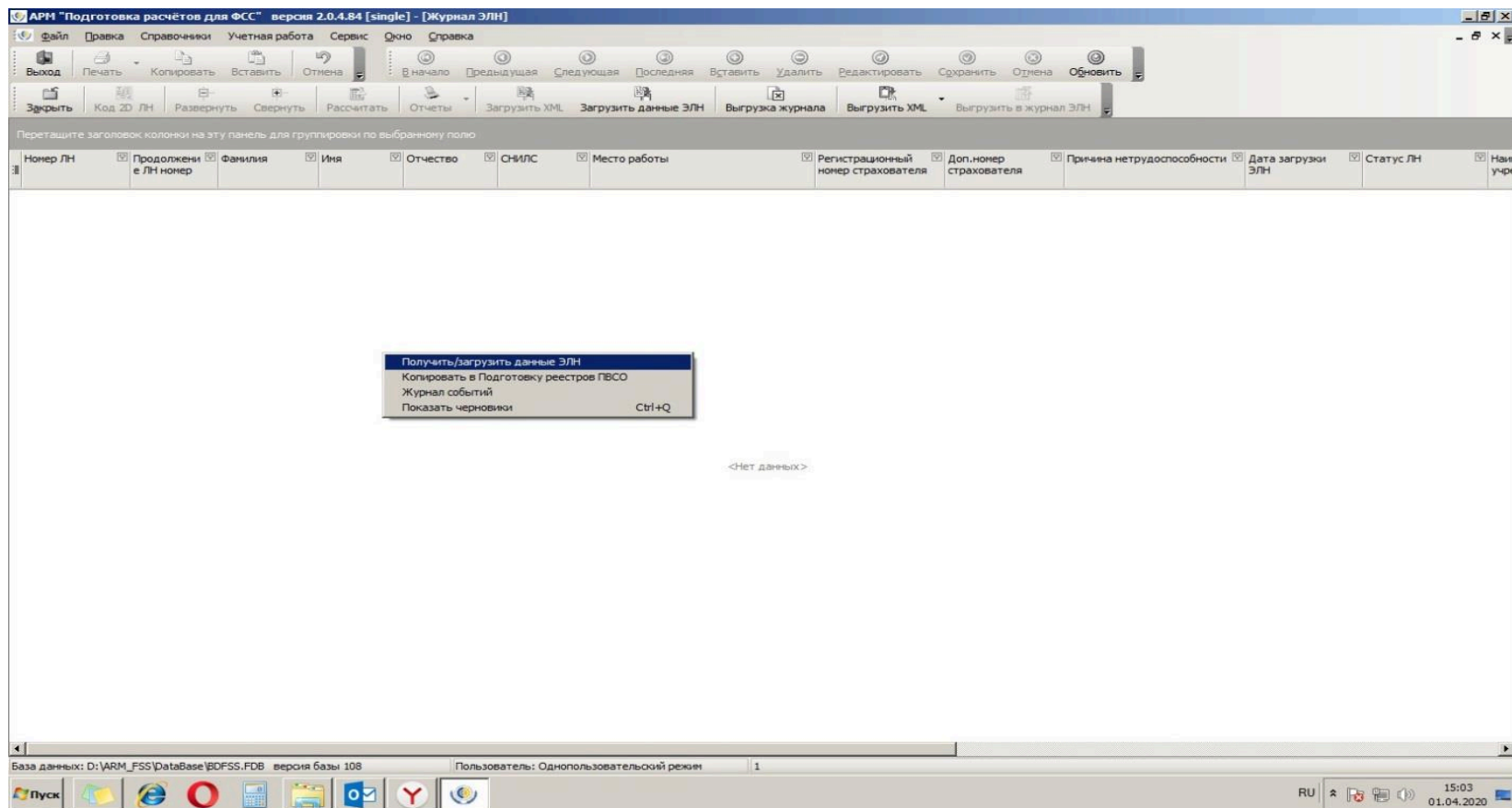



Заполняем данные ЭЛН

АРМ "Подготовка расчетов для ФСС" версия 2.0.4.84 [single] - [Листок нетрудоспособности [Герасименко] версия 2.0.4.84]

Файл Правка Справочники Учетная работа Сервис Окно Справка

Выход Печать Копировать Вставить Отмена В начало Предыдущая Следующая Последняя Вставить Удалить Редактировать Сохранить Отмена Обновить

Закрыть Код ЭЛН Развернуть Свернуть Рассчитать Отчеты Загрузить XML Загрузить ЭЛН Выгрузка журнала Выгрузить XML Выгрузить в журнал ЭЛН

ЛИСТОК НЕТРУДОСПОСОБНОСТИ Данные для расчета Свод данных по периодам простоя Примечание

Листок нетрудоспособности

ЭЛН первичный дубликат продолжение ЛН № Взамен ЛН/ЭЛН

№ ЛН 300000000000

ГАУЗ НСО ГКП 1 (наименование медицинской организации)

Россия, Новосибирская обл, Новосибирск г, Серебренниковская ул, дом 42 (адрес медицинской организации)

Дата выдачи 1025402457420 (ОГРН)

Ф Герасименко

И Маргарита

О Викторовна

31.12.1980 и ж Причина нетрудоспособности код доп.код код изм.

ПУ- Новосибирское региональное отделение Фонда социального ст... Состоит на учете в государственных учреждениях службы занятости

Основное По совместительству №

Дата 1 Дата 2 № путежки ОГРН санатория или клиники НИИ

по уходу

возраст (лет/мес) родственная связь ФИО члена семьи, за которым осуществляется уход

Поставлена на учет в ранние сроки беременности (до 12 недель) да нет нет информации

Отметки о нарушении режима - Дата

Находился в стационаре: с по

Дата направления в бюро МСЭ:

Дата регистрации документов в бюро МСЭ: Установлена/изменена группа инвалидности 0

Освидетельствован в бюро МСЭ:

ОСВОБОЖДЕНИЕ ОТ РАБОТЫ

С какого числа	По какое число	Должность врача	Фамилия и инициалы врача или идентификационный №
<input type="text"/>	<input type="text"/>	Предс. ВК 1	<input type="text"/>

База данных: C:\FSSRF\ARM_FSS\DataBase\DFSS.FDB версия базы 108 Пользователь: Однопользовательский режим

10:55 25.03.2020



Заполняем данные ЭЛН

АРМ "Подготовка расчетов для ФСС" версия 2.0.4.84 [single] - [Листок нетрудоспособности [Герасименко] версия 2.0.4.84]

Файл Печать Копировать Вставить Отмена В начало Предыдущая Следующая Последняя Вставить Удалить Редактировать Сохранить Отмена Обновить

Закрывать Код 2D ЛН Развернуть Свернуть Рассчитать Отчеты Загрузить XML Загрузить ЭЛН Выгрузка журнала Выгрузить XML Выгрузить в журнал ЭЛН

ЛИСТОК НЕТРУДОСПОСОБНОСТИ Данные для расчета Свод данных по периодам простоя Примечание

Лицо, составитель реестра (автор)

Телефон

E-mail

Код филиала ФСС, обрабатывающего пособие

Вид пособия 1 [Пособие по временной нетрудоспособности]

Дата предоставления пакета документов

Кем представлен пакет документов Заявитель

Способ перечисления пособия Банковский счет (расчетный счет)

Банковские реквизиты для перечисления пособия застрахованному лицу

БИК

Наименование банка

Номер счета

Номер платежной карты (МИР)

Данные для расчета

Число календарных дней, учитываемых в расчетном 730

Суммарный заработок за два года с учетом ограничений

Средний дневной заработок

Отметка о замене годов для расчета Нет замены (заполнить только - Год1 использующийся для расчета - и - Год2 использующийся для расчета -)

Год 1 использующийся для расчета 2018

Год 2 использующийся для расчета 2019

Сумма заработка за Год 1

Сумма заработка за Год 2

Районный коэффициент 100 [1.00]

Ставка (от 0 до 1) 1,000

Условия проживания/работы НЕ ВЫБРАНО

Место проживания/работы НЕ ВЫБРАНО

Не страховой период (лет)

Не страховой период (мес.)

Количество дней нетрудоспособности 14

Расчетное количество дней нетрудоспособности

Сумма пособия средствами работодателя

Сумма пособия средствами фонда

Сумма Итого: 0,00

ДОПОЛНИТЕЛЬНЫЕ ДАННЫЕ ПО ЗАСТРАХОВАННОМУ ЛИЦУ

Трудовой договор

Дата начала трудового договора

База данных: C:\FSSRF\ARM_FSS\DataBase\DFSS.FDB версия базы 108 Пользователь: Однопользовательский режим

RU 10:57 25.03.2020



Копируем ЭЛН в Подготовку реестров ЛН, подписываем ЭЦП и отправляем

АРМ "Подготовка расчетов для ФСС" версия 2.0.4.84 [single] - [Журнал событий]

Перетащите заголовок колонки на эту панель для группировки по выбранному полю

№	Номер ЛН	Продолжены е ЛН номер	Фамилия	Имя	Отчество	СНИЛС	Вид пособия	Место работы	Регистрационный номер страхователя	Доп.номер страхователя	Дата загрузки ЭЛН	Причина нетрудоспо
	352545093648		Богатырева	М								[09] Уход за больным ч
	273383788957		Борисенко	О								[09] Уход за больным ч
	910008906328		Борисенко	О								[01] Заболевание
	282470945155		Бунегин	Р								[09] Уход за больным ч
	910004878549	910005279139	Бурцева	Н								[01] Заболевание
	910005279139		Бурцева	Н								
	000000000000		Гартман	С								
	910002207382		Гашенко	Е								[01] Заболевание
	273302934806		Гашенко	Е								[01] Заболевание
	9100021848243		Герасименко	М								[03] Карантин
	282631659161		Гринчук	В								[01] Заболевание
	910008869024		Иваногина	О								[01] Заболевание
	910008256535	910008598511	Иваногина	О								[01] Заболевание
	000000000000		Иваногина	О								[01] Заболевание
	910008598511	910008869024	Иваногина	О								[01] Заболевание
	910017155616		Калашникова	Н								[01] Заболевание
	910017098378		Катаева	Л								[01] Заболевание
	910017098377	910017098378	Катаева	Л								[01] Заболевание
	352493241498	360987117381	Клековкин	А								[01] Заболевание
	360987117381	360987719528	Клековкин	А								[02] Травма
	352491386531	352493241498	Клековкин	А								[02] Травма
	360987719528		Клековкин	А								[02] Травма
	302793422017		Конохова	О								[01] Заболевание
	361033173468		Конохова	О								[01] Заболевание
	302796236468	302796678773	Красовская	О								[01] Заболевание
	341088220154	341456456672	Красовская	О								[01] Заболевание
	341456456672	340467920863	Красовская	О								[01] Заболевание
	302796678773		Красовская	Ольга	Александровна	021-285-721 20	[1] Нетрудоспособность	ГУ - Новосибирское региональное отделение	5402007104			
	341456456672		Красовская	Ольга	Александровна	021-285-721 20	[1] Нетрудоспособность	ГУ - Новосибирское региональное отделение	5402007104			
	340467920863		Красовская	Ольга	Александровна	021-285-721 20	[1] Нетрудоспособность	ГУ - Новосибирское региональное отделение	5402007104			
	9100021848131		Красовская	Ольга	Александровна	021-285-721 20	[1] Нетрудоспособность	ГУ - Новосибирское региональное отделение	5402007104		25.03.2020 10:07	[03] Карантин
	282460453476		Кузеванова	Ирина	Николаевна	050-489-012 43	[1] Нетрудоспособность	ГУ - Новосибирское региональное отделение	5402007104			[02] Травма
	9100021848095		Лоза	Полина	Викторовна	129-324-478 65	[1] Нетрудоспособность	ГУ - Новосибирское региональное отделение	5402007104		25.03.2020 10:28	[03] Карантин
	910003435249		Лотош	Юлия	Сергеевна	066-948-729 28	[1] Нетрудоспособность	ГУ - Новосибирское региональное отделение	5402007104			[01] Заболевание

База данных: C:\FSSRF\ARM_FSS\DataBase\BDFSS.FDB версия базы 108 Пользователь: Однопользовательский режим 1



Результат отправки можно увидеть на шлюзе ФСС

The screenshot shows a web browser window displaying the FSS portal. The address bar shows 'docs.fss.ru/home/upinfo#'. The page title is 'Фонд социального страхования Российской Федерации'. The main content area is titled 'Сведения о переданных документах' and contains a table of document upload results.

Сведения о переданных документах
Сервис предназначен для получения

Инструкция

* 5402007104 За последний день * С: 17.03.2020 * ПО: 25.03.2020 Обновить < Пред. 1 из 1 След. >

Имя файла	Статус	Номер	Результат	Квитанция	Дата загрузки	Дата последней обработки
E_5402007104_2020_03_25_02.esl	Передано на рассмотрение	2020-0325-06406-70-5402007104	Результаты	Скачать	25.03.2020 06:40:58	25.03.2020 06:41:04
E_5402007104_2020_03_25_01.esl	Передано на рассмотрение	2020-0325-06102-94-5402007104	Результаты	Скачать	25.03.2020 06:10:06	25.03.2020 06:10:24
E_5402007104_2020_03_23_01.esl	Логический контроль не пройден	2020-0325-05283-62-5402007104	Результаты		25.03.2020 05:28:01	25.03.2020 05:28:07
E_5402007104_2020_03_23_04.esl	Логический контроль не пройден	2020-0325-05252-53-5402007104	Результаты		25.03.2020 05:25:36	25.03.2020 05:25:45
E_5402007104_2020_03_25_02.esl	Передано на рассмотрение	2020-0325-05063-51-5402007104	Результаты	Скачать	25.03.2020 05:06:54	25.03.2020 05:07:01
E_5402007104_2020_03_24_04.esl	Передано на рассмотрение	2020-0324-12378-11-5402007104	Результаты	Скачать	24.03.2020 12:37:54	24.03.2020 12:38:09
E_5402007104_2020_03_24_03.esl	Передано на рассмотрение	2020-0324-12343-09-5402007104	Результаты	Скачать	24.03.2020 12:34:37	24.03.2020 12:34:52
E_5402007104_2020_03_24_02.esl	Передано на рассмотрение	2020-0324-12251-22-5402007104	Результаты	Скачать	24.03.2020 12:25:26	24.03.2020 12:25:41
E_5402007104_2020_03_24_01.esl	Передано на рассмотрение	2020-0324-12203-81-5402007104	Результаты	Скачать	24.03.2020 12:20:14	24.03.2020 12:20:28
E_5402007104_2020_03_24_01.esl	Логический контроль не пройден	2020-0324-05456-87-5402007104	Результаты		24.03.2020 05:45:05	24.03.2020 05:45:11