

КАРТА (ПЛАН)

Зона публичного сервитута «Электроустановки ЛПХ (рыболовецкого домика), Раздольненский район, на территории Славновского сельского поселения, кад. №90:10:100801:95 полевой участок, согласно договора об осуществлении технологического присоединения № 60-7-562-20 от 07.09.2020г.»

(наименование объекта землеустройства)

Титульный лист

1. Сведения о заказчике землеустроительных работ:

О физическом лице:

Фамилия, имя, отчество (отчество указывается при наличии)

О юридическом лице, органе государственной власти, органе местного самоуправления:

Полное наименование Государственное унитарное предприятие Республики Крым "Крымэнерго"

Страна регистрации (инкорпорации) (указывается в отношении иностранного юридического лица)

Фамилия и инициалы уполномоченного представителя, его должность, реквизиты доверенности (если представитель действует по доверенности)

Цурканенко Андрей Михайлович, Генеральный директор

Подпись

Дата

Место для оттиска печати заказчика

2. Сведения об исполнителе землеустроительных работ:

Об индивидуальном предпринимателе:

Фамилия, имя, отчество (отчество указывается при наличии)

Идентификационный номер налогоплательщика

Контактный телефон и почтовый адрес

Номер квалификационного аттестата кадастрового инженера (если исполнителем является кадастровый инженер)

О юридическом лице:

Полное наименование Общество с ограниченной ответственностью "Полигон"

Основной государственный регистрационный номер

1149102025731

Контактный телефон и почтовый адрес

295017, Крым Респ, Симферополь г, Стахановцев ул, д.4-4а, кв.1

Фамилия и инициалы уполномоченного представителя, его должность, реквизиты доверенности (если представитель действует по доверенности)

Сведения о кадастровом инженере

Некрасова Татьяна Владимировна, квалификационный аттестат № 01-14-327

Подпись

Дата

27 октября 2021 г.

Место для оттиска печати лица, составившего карту (план) объекта землеустройства

3. Сведения о согласовании карты (плана) объекта землеустройства:

КАРТА (ПЛАН)

Зона публичного сервитута «Электроустановки ЛПХ (рыболовецкого домика), Раздольненский район, на территории Славновского сельского поселения, кад. №90:10:100801:95 полевой участок, согласно договора об осуществлении технологического присоединения № 60-7-562-20 от 07.09.2020г.»

(наименование объекта землеустройства)

Титульный лист

Полное наименование органа (организации), с которым осуществляется согласование, фамилия и инициалы уполномоченного лица, его должность

Администрация Раздольненского района Республики Крым, Глава администрации Раздольненского района Республики Крым Захаров Андрей Геннадьевич

Реквизиты письма (дата и номер, если согласование оформлено в виде письма)

Подпись

Дата

29.04.2022 г.

Место для оттиска печати органа (организации), с которым осуществляется согласование

Полное наименование органа (организации), с которым осуществляется согласование, фамилия и инициалы уполномоченного лица, его должность

Реквизиты письма (дата и номер, если согласование оформлено в виде письма)

Подпись

Дата

Место для оттиска печати органа (организации), с которым осуществляется согласование

Полное наименование органа (организации), с которым осуществляется согласование, фамилия и инициалы уполномоченного лица, его должность

Реквизиты письма (дата и номер, если согласование оформлено в виде письма)

Подпись

Дата

Место для оттиска печати органа (организации), с которым осуществляется согласование

4. Информация о передаче карты (плана) объекта землеустройства в государственный фонд данных, полученных в результате проведения землеустройства:

Регистрационный № _____

Дата передачи

« _____ » _____ 20 _____ г.

(наименование органа (организации), осуществляющего хранение землеустроительной документации)

КАРТА (ПЛАН)

Зона публичного сервитута «Электроустановки ЛПХ (рыболовецкого домика), Раздольненский район, на территории Славновского сельского поселения, кад. №90:10:100801:95 полевой участок, согласно договора об осуществлении технологического присоединения № 60-7-562-20 от 07.09.2020г.»

(наименование объекта землеустройства)

| № п/п | Содержание | Номера листов |
|-------|--|---------------|
| 1 | 2 | 3 |
| 1 | Основания для проведения землеустроительных работ и исходные данные | 4 |
| 2 | Сведения об объекте землеустройства | 5 |
| 3 | Сведения о местоположении границ объекта землеустройства | 6 |
| 4 | Сведения о местоположении измененных (уточненных) границ объекта землеустройства | 8 |
| 5 | План границ объекта землеустройства | 9 |

КАРТА (ПЛАН)

Зона публичного сервитута «Электроустановки ЛПХ (рыболовецкого домика), Раздольненский район, на территории Славновского сельского поселения, кад. №90:10:100801:95 полевой участок, согласно договора об осуществлении технологического присоединения № 60-7-562-20 от 07.09.2020г.»

(наименование объекта землеустройства)

Основания для проведения землеустроительных работ и исходные данные

Перечень документов

| № п/п | Наименование и реквизиты документа | Сведения об органе (организации), подготовившем или принявшем документ |
|-------|---|---|
| 1 | 2 | 3 |
| 1 | Постановление № - | выдан (составлен) Администрация Славновского сельского поселения Раздольненского района Республики Крым |
| 2 | Кадастровый план территории № КУВИ-002/2021-100105334, от 4 августа 2021 г. | выдан (составлен) Государственный комитет по государственной регистрации и кадастру Республики Крым |

КАРТА (ПЛАН)

Зона публичного сервитута «Электроустановки ЛПХ (рыболовецкого домика), Раздольненский район, на территории Славновского сельского поселения, кад. №90:10:100801:95 полевой участок, согласно договора об осуществлении технологического присоединения № 60-7-562-20 от 07.09.2020г.»

(наименование объекта землеустройства)

Сведения об объекте землеустройства

| № п/п | Характеристики объекта землеустройства | Описание характеристик |
|-------|---|---|
| 1 | 2 | 3 |
| 1 | Местоположение объекта землеустройства | Республика Крым, р-н Раздольненский |
| 2 | Площадь объекта землеустройства ± величина погрешности определения площади ($P \pm \Delta P$) | 83 159 м ² ± 101 м ² |
| 3 | Иные характеристики объекта землеустройства | <p>Вид объекта реестра границ: Зона с особыми условиями использования территории</p> <p>Содержание ограничений использования объектов недвижимости в пределах зоны или территории: Публичный сервитут устанавливается сроком на 49 лет, для объекта ГУП РК "Крымэнерго" «Электроустановки ЛПХ (рыболовецкого домика), Раздольненский район, на территории Славновского сельского совета, кад. №90:10:100801:95 полевой участок, согласно договора об осуществлении технологического присоединения № 60-7-562-20 от 07.09.2020г.». Владелец публичного сервитута Государственное унитарное предприятие Республики Крым "Крымэнерго" (ГУП РК "Крымэнерго"). Почтовый адрес владельца сервитута: 295034, республика Крым, город Симферополь, Киевская улица, дом 74/6. Электронная почта: kanc@gup.energy.crimea.ru.</p> <p>Ограничения установлены в соответствии с Постановлением Правительства РФ от 24 февраля 2009 г. N 160 "О порядке установления охранных зон объектов электросетевого хозяйства и особых условий использования земельных участков, расположенных в границах таких зон".</p> <p>Содержание ограничений:</p> <p>В охранных зонах запрещается осуществлять любые действия, которые могут нарушить безопасную работу объектов электросетевого хозяйства, в том числе привести к их повреждению или уничтожению, и (или) повлечь причинение вреда жизни, здоровью граждан и имуществу физических или юридических лиц, а также повлечь нанесение экологического ущерба и возникновение пожаров, в том числе: а) набрасывать на провода и опоры воздушных линий электропередачи посторонние предметы, а также подниматься на опоры воздушных линий электропередачи; б) размещать любые объекты и предметы (материалы) в пределах созданных в соответствии с требованиями нормативно-технических документов проходов и подъездов для доступа к объектам электросетевого хозяйства, а также проводить любые работы и возводить сооружения, которые могут препятствовать доступу к объектам электросетевого хозяйства, без создания необходимых для такого доступа проходов и подъездов; в) находиться в пределах огороженной территории и помещениях распределительных устройств и подстанций, открывать двери и люки распределительных устройств и подстанций, производить переключения и подключения в электрических сетях (указанное требование не распространяется на работников, занятых выполнением разрешенных в установленном порядке работ), разводить огонь в пределах охранных зон вводных и распределительных устройств, подстанций, воздушных линий электропередачи, а также в охранных зонах кабельных линий электропередачи; г) размещать свалки; д) производить работы ударными механизмами, сбрасывать тяжести массой свыше 5 тонн, производить сброс и слив едких и коррозионных веществ и горюче-смазочных материалов (в охранных зонах подземных кабельных линий электропередачи).</p> |

КАРТА (ПЛАН)

Зона публичного сервитута «Электроустановки ЛПХ (рыболовецкого домика), Раздольненский район, на территории Славновского сельского поселения, кад. №90:10:100801:95 полевой участок, согласно договора об осуществлении технологического присоединения № 60-7-562-20 от 07.09.2020г.»

(наименование объекта землеустройства)

Сведения о местоположении границ объекта землеустройства

1. Система координат СК 63, зона 4

2. Сведения о характерных точках границ объекта землеустройства

| Обозначение характерных точек границы | Координаты, м | | Метод определения координат и средняя квадратическая погрешность положения характерной точки (Mт), м | Описание закрепления точки |
|--|---------------|--------------|---|-------------------------------|
| | X | Y | | |
| 1 | 2 | 3 | 4 | 5 |
| 1 | 5 056 168,15 | 4 350 295,72 | Метод спутниковых геодезических измерений (определений), 0,10 | — |
| 2 | 5 056 176,65 | 4 350 295,72 | | |
| 3 | 5 056 176,54 | 4 350 290,70 | | |
| 4 | 5 056 180,51 | 4 350 290,70 | | |
| 5 | 5 056 180,65 | 4 350 295,72 | | |
| 6 | 5 056 189,15 | 4 350 295,72 | | |
| 7 | 5 056 220,50 | 4 351 520,51 | | |
| 8 | 5 056 245,02 | 4 352 770,49 | | |
| 9 | 5 056 599,95 | 4 352 764,59 | | |
| 10 | 5 056 732,98 | 4 352 797,26 | | |
| 11 | 5 056 757,21 | 4 352 815,90 | | |
| 12 | 5 057 051,96 | 4 352 811,40 | | |
| 13 | 5 057 084,44 | 4 352 896,99 | | |
| 14 | 5 057 064,30 | 4 353 281,12 | | |
| 15 | 5 057 078,28 | 4 353 347,14 | | |
| 16 | 5 057 178,59 | 4 353 387,81 | | |
| 17 | 5 057 170,71 | 4 353 407,26 | | |
| 18 | 5 057 161,00 | 4 353 403,33 | | |
| 19 | 5 057 151,25 | 4 353 399,38 | | |
| 20 | 5 057 060,05 | 4 353 362,40 | | |
| 21 | 5 057 043,19 | 4 353 282,77 | | |
| 22 | 5 057 063,22 | 4 352 900,50 | | |
| 23 | 5 057 037,88 | 4 352 832,71 | | |
| 24 | 5 056 751,97 | 4 352 837,02 | | |
| 25 | 5 056 725,23 | 4 352 816,98 | | |
| 26 | 5 056 597,58 | 4 352 785,63 | | |
| 27 | 5 056 224,46 | 4 352 791,83 | | |
| 28 | 5 056 199,53 | 4 351 522,16 | | |
| 1 | 5 056 168,15 | 4 350 295,72 | | |

3. Сведения о характерных точках части (частей) границы объекта землеустройства

| 1 | 2 | 3 | 4 | 5 |
|---|---|---|---|---|
| — | — | — | — | — |

4. Сведения о частях границ объекта землеустройства, совпадающих с местоположением внешних границ природных объектов и (или) объектов искусственного происхождения

КАРТА (ПЛАН)

Зона публичного сервитута «Электроустановки ЛПХ (рыболовецкого домика), Раздольненский район, на территории Славновского сельского поселения, кад. №90:10:100801:95 полевой участок, согласно договора об осуществлении технологического присоединения № 60-7-562-20 от 07.09.2020г.»

(наименование объекта землеустройства)

Сведения о местоположении границ объекта землеустройства

| Обозначение части границы | | Описание прохождения части границы |
|---------------------------|----------|------------------------------------|
| от точки | до точки | |
| 1 | 2 | 3 |
| — | — | — |

КАРТА (ПЛАН)

Зона публичного сервитута «Электроустановки ЛПХ (рыболовецкого домика), Раздольненский район, на территории Славновского сельского поселения, кад. №90:10:100801:95 полевой участок, согласно договора об осуществлении технологического присоединения № 60-7-562-20 от 07.09.2020г.»

(наименование объекта землеустройства)

Сведения о местоположении измененных (уточненных) границ объекта землеустройства

1. Система координат СК 63, зона 4

2. Сведения о характерных точках границ объекта землеустройства

| Обозначение характерных точек границы | Существующие координаты, м | | Измененные (уточненные) координаты, м | | Метод определения координат и средняя квадратическая погрешность положения характерной точки (Mt), м | Описание закрепления точки |
|--|-------------------------------|---|---|---|--|----------------------------------|
| | X | Y | X | Y | | |
| 1 | 2 | 3 | 4 | 5 | 6 | 7 |
| — | — | — | — | — | — | — |

3. Сведения о характерных точках части (частей) границы объекта землеустройства

| | | | | | | |
|---|---|---|---|---|---|---|
| 1 | 2 | 3 | 4 | 5 | 6 | 7 |
| — | — | — | — | — | — | — |

4. Сведения о частях границ объекта землеустройства, совпадающих с местоположением внешних границ природных объектов и (или) объектов искусственного происхождения

| Обозначение части границы | | Описание прохождения части границы |
|---------------------------|----------|---------------------------------------|
| от точки | до точки | |
| 1 | 2 | 3 |
| — | — | — |

КАРТА (ПЛАН)

Зона публичного сервитута «Электроустановки ЛПХ (рыболовецкого домика), Раздольненский район, на поселении, кад. №90:10:100801:95 полевой участок, согласно договора об осуществлении технологическ 07.09.2020г.»

(наименование объекта землеустройства)

План границ объекта землеустройства

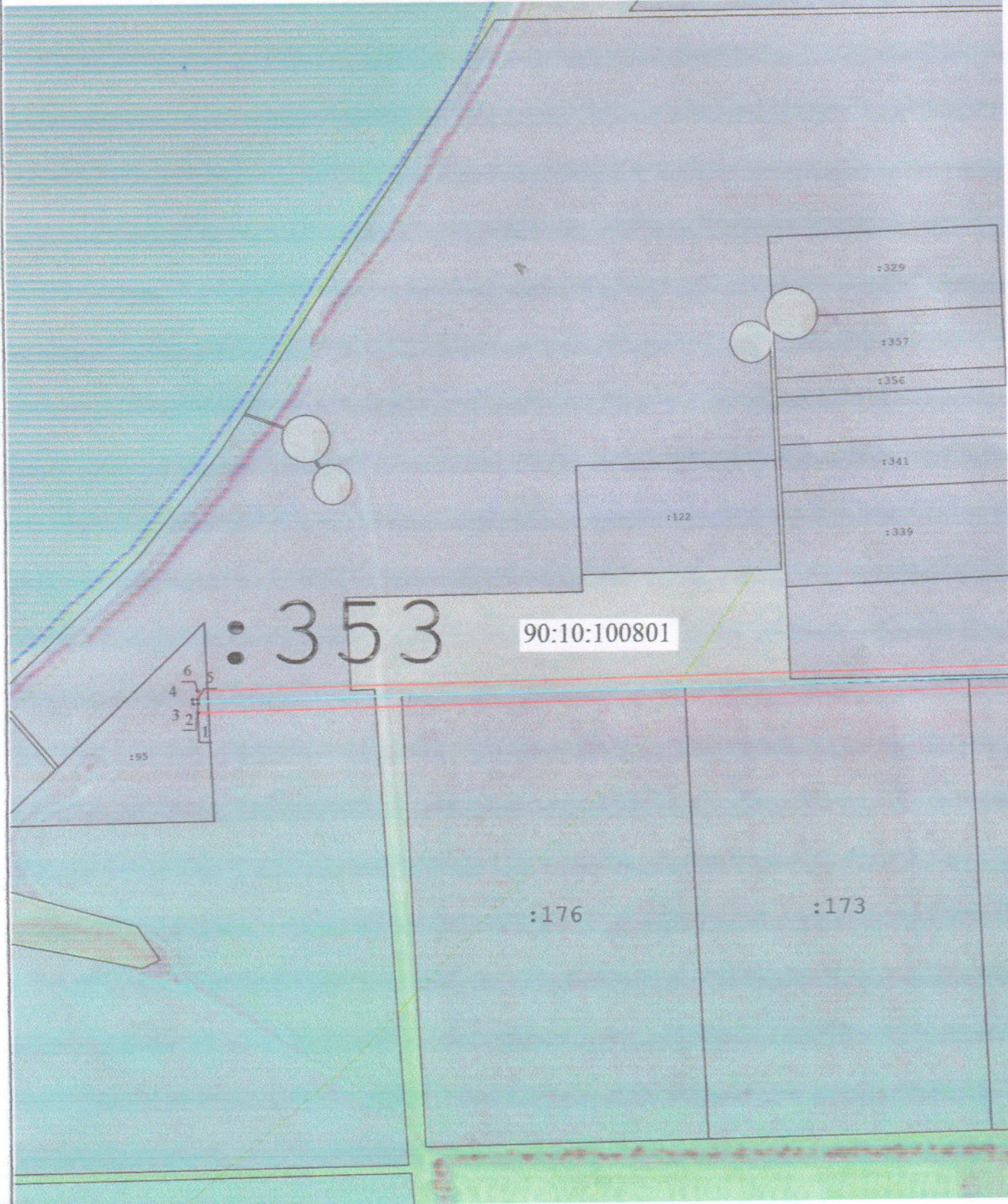

КАРТА (ПЛАН)

Зона публичного сервитута «Электроустановки ЛПХ (рыболовецкого домика), Раздольненский район, на поселения, кад. №90:10:100801:95 полевой участок, согласно договора об осуществлении технологически 07.09.2020г.»

(наименование объекта землеустройства)

План границ объекта землеустройства

: 352

90:10:100801

7

28

: 64

: 57

: 66

: 40

КАРТА (ПЛАН)

Зона публичного сервитута «Электроустановки ЛПХ (рыболовецкого домика), Раздольненский район, поселения, кад. №90:10:100801:95 полевой участок, согласно договора об осуществлении технологии 07.09.2020г.»

(наименование объекта землеустройства)

План границ объекта землеустройства

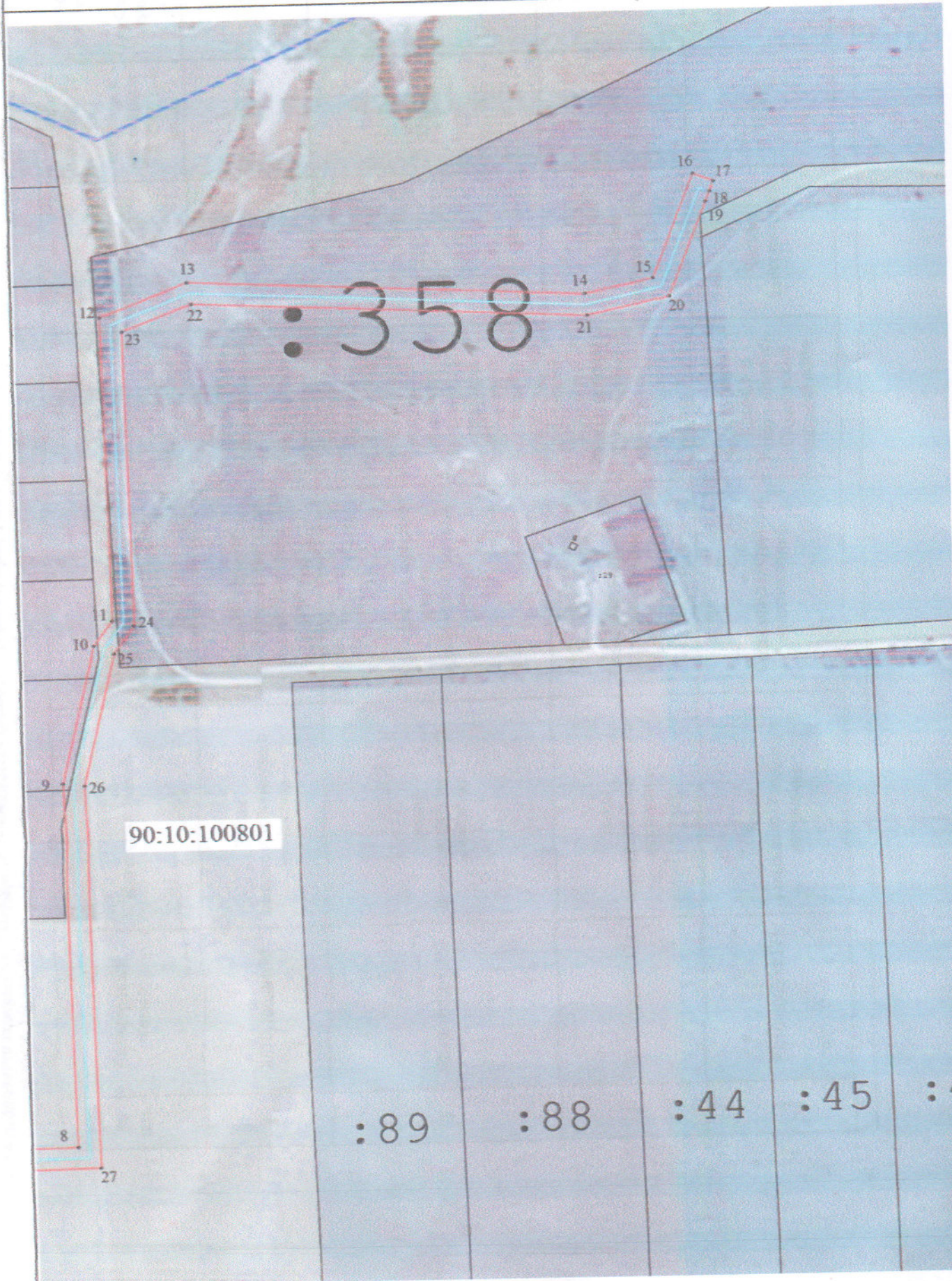

Список земельных участков, обременяемых публичным сервитутом

Зона публичного сервитута «Электроустановки ЛПХ (рыболовецкого домика), Раздольненский район, на территории Славновского сельского поселения, кад. №90:10:100801:95 полевой участок, согласно договора об осуществлении технологического присоединения № 60-7-562-20 от 07.09.2020г.»

| № п.п. | Кадастровый номер | Категория земель | Вид разрешенного использования | Адрес | Форма собственности | Общая площадь по сведениям внесенным в ЕГРН, кв.м. | Площадь ЗУ, находящаяся в зоне публичного сервитута, кв.м. |
|--------|-------------------|--|--|---|---|--|--|
| 1 | 90:10:100801:95 | Земли сельскохозяйственного назначения | Ведение личного подсобного хозяйства на полевых участках | Республика Крым, р-н Раздольненский, на территории Славновского сельского совета | Частная собственность | 20000 | 224 |
| 2 | 90:10:100801:353 | Земли сельскохозяйственного назначения | Выращивание зерновых и иных сельскохозяйственных культур | Республика Крым, р-н Раздольненский, на территории Славновского сельского поселения, за границами населенных пунктов возле села Котовское | Собственность публично-правовых образований | 720043 | 6060 |
| 3 | 90:10:000000:176 | Земли сельскохозяйственного назначения | Сельскохозяйственное использование | Республика Крым, р-н Раздольненский, Славновский сельский совет, земельный участок № 01 | Частная собственность | 117801 | 2789 |
| 4 | 90:10:000000:173 | Земли сельскохозяйственного назначения | Сельскохозяйственное использование | Республика Крым, р-н Раздольненский, Славновский сельский совет | Частная собственность | 117800 | 2674 |

| | | | | | | | |
|----|-----------------|--|------------------------------------|--|-----------------------|---------|------|
| 5 | 90:10:100801:78 | Земли сельскохозяйственного назначения | Сельскохозяйственное использование | Республика Крым, р-н Раздольненский, Славновский сельский совет | Частная собственность | 117791 | 2394 |
| 6 | 90:10:100801:64 | Земли сельскохозяйственного назначения | Сельскохозяйственное использование | Республика Крым, р-н Раздольненский, Славновский сельский совет, участок № 04 | Частная собственность | 111848 | 2013 |
| 7 | 90:10:100801:57 | Земли сельскохозяйственного назначения | Сельскохозяйственное использование | Республика Крым, Раздольненский район, на территории Славновского сельского совета, участок № 05 | Частная собственность | 115987 | 2244 |
| 8 | 90:10:100801:66 | Земли сельскохозяйственного назначения | Сельскохозяйственное использование | Республика Крым, р-н Раздольненский, Славновский сельский совет | Частная собственность | 113 199 | 2491 |
| 9 | 90:10:100801:40 | Земли сельскохозяйственного назначения | Сельскохозяйственное использование | Республика Крым, Раздольненский район, на территории Славновского сельского совета, земельный участок № 07 | Частная собственность | 114700 | 2720 |
| 10 | 90:10:100801:39 | Земли сельскохозяйственного назначения | Сельскохозяйственное использование | Республика Крым, Раздольненский район, на территории Славновского сельского совета, земельный участок № 08 | Частная собственность | 116300 | 2574 |

с/с

| | | | | | | | |
|----|------------------|--|--|--|---|---------|-------|
| 11 | 90:10:100801:352 | Земли сельскохозяйственного назначения | Растениеводство | Республика Крым, р-н Раздольненский, за границами населенных пунктов Славновского сельского поселения | Собственность публично-правовых образований | 1455340 | 11912 |
| 12 | 90:10:100801:336 | Земли сельскохозяйственного назначения | Ведение личного подсобного хозяйства на полевых участках | Республика Крым, Раздольненский р-н, Славновский с/с, за пределами населенного пункта | - | 20000 | 70 |
| 13 | 90:10:100801:333 | Земли сельскохозяйственного назначения | Ведение личного подсобного хозяйства на полевых участках | Республика Крым, Раздольненский р-н, Славновский с/с, за пределами населенного пункта | - | 20000 | 829 |
| 14 | 90:10:100801:338 | Земли сельскохозяйственного назначения | Ведение личного подсобного хозяйства на полевых участках | Республика Крым, Раздольненский р-н, Славновский с/с, за пределами населенного пункта | Частная собственность | 20000 | 235 |
| 15 | 90:10:100801:358 | Земли сельскохозяйственного назначения | Животноводство | Республика Крым, Раздольненский район, Славновское сельское поселение, за границами населенных пунктов | Собственность публично-правовых образований | 628854 | 19627 |

КАРТА ИЛЛАЙН

Этот документ является копией оригинала, который находится в архиве...

Информация о документе

Информация о документе, включая номер, дату и место составления...



перешлите оригинал и скрепленные печатью листы Некрасова Т.В.

Main body of the document containing detailed information and possibly a signature area.

Bottom section of the document, possibly containing a date and additional notes.